Γ.Ν.Α. «Ο ΕΥΑΓΓΕΛΙΣΜΟΣ - ΟΦΘΑΛΜΙΑΤΡΕΙΟ ΑΘΗΝΩΝ - ΠΟΛΥΚΛΙΝΙΚΗ» Ν.Π.Δ.Δ
ΔΙΕΥΘΥΝΣΗ ΤΕΧΝΙΚΗΣ ΥΠΗΡΕΣΙΑΣ
ΤΜΗΜΑ ΤΕΧΝΙΚΟ (ΜΕΛΕΤΩΝ) - Α. ΑΓΓΕΛΑΚΗ (τηλ.1354)

Α.1

ΑΝΤΙΚΑΤΑΣΤΑΣΗ ΕΠΙΔΑΠΕΔΙΩΝ ΕΡΜΑΡΙΩΝ ΣΤΟΝ ΧΩΡΟ ΤΗΣ ΑΛΛΑΓΗΣ ΤΗΣ ΜΟΝΑΔΑΣ ΕΜΦΡΑΓΜΑΤΩΝ

ΠΤΕΡΥΓΑ ΠΑΤΕΡΑ - ΣΤΑΘΜΗ 3 ΚΑΤΟΨΗ - ΚΛ.1/50

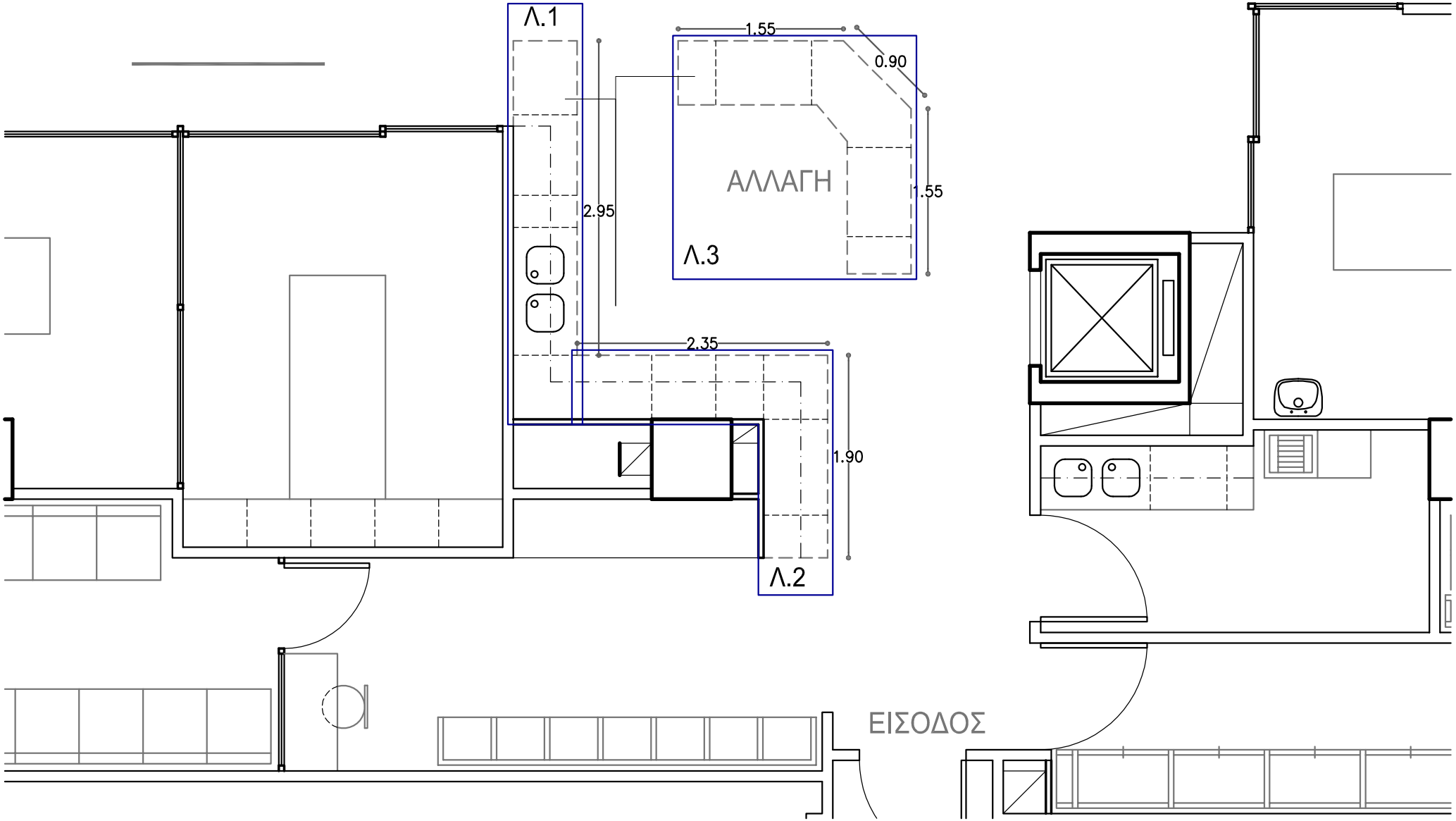

ΓΙΑ ΤΟ ΓΡΑΦΕΙΟ ΜΕΛΕΤΩΝ

Α. ΑΓΓΕΛΑΚΗ
ΑΡΧΙΤΕΚΤΟΝΑΣ ΜΗΧ.