

Ε.1

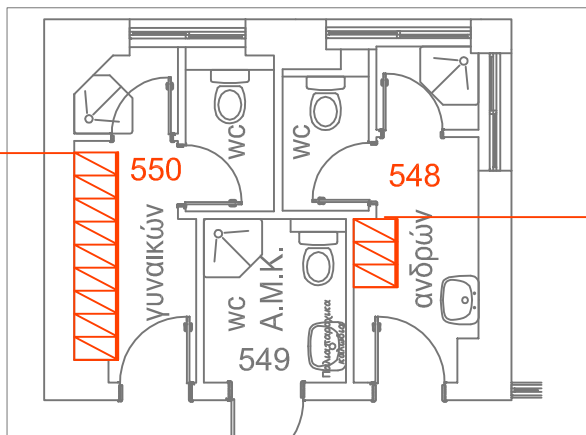

Ε.2

Η ΣΥΝΤΑΚΤΗΣ

Α. ΑΓΓΕΛΑΚΗ
ΑΡΧΙΤΕΚΤΟΝΑΣ ΜΗΧ. ΕΜΠ, D.E.A.

ΘΕΩΡΗΘΗΚΕ :
Η ΠΡΟΪΣΤΑΜΕΝΗ Δ/ΝΣΗΣ
ΤΕΧΝ.-ΞΕΝ.ΥΠΗΡΕΣΙΑΣ

Κ. ΛΙΛΑ
ΠΟΛΙΤΙΚΟΣ ΜΗΧ. ΠΕ

Γ.Ν.Α. «Ο ΕΥΑΓΓΕΛΙΣΜΟΣ - ΠΟΛΥΚΛΙΝΙΚΗ» Ν.Π.Δ.Δ - Δ/ΝΣΗ ΤΕΧΝΙΚΗΣ - ΞΕΝΟΔ/ΚΗΣ ΥΠΗΡΕΣΙΑΣ

ΠΡΟΜΗΘΕΙΑ : **ΠΡΟΜΗΘΕΙΑ - ΤΟΠΟΘΕΤΗΣΗ ΙΜΑΤΙΟΘΗΚΩΝ (ΕΠΙΔΑΠΕΔΙΑ ΕΡΜΑΡΙΑ)**
ΓΙΑ ΧΡΗΣΗ ΑΠΟ ΤΟ ΠΡΟΣΩΠΙΚΟ ΤΟΥ ΝΟΣΗΛΕΥΤΙΚΟΥ ΤΜΗΜΑΤΟΣ 5B / ΠΤ. ΑΧΕΠΑ - ΣΤΑΘΜΗ 5

ΣΧΕΔΙΟ : ΣΤΑΘΕΡΟΣ ΕΞΟΠΛΙΣΜΟΣ - ΚΛ.1/20

Ε.2

ΦΕΒΡΟΥΑΡΙΟΣ 2024