

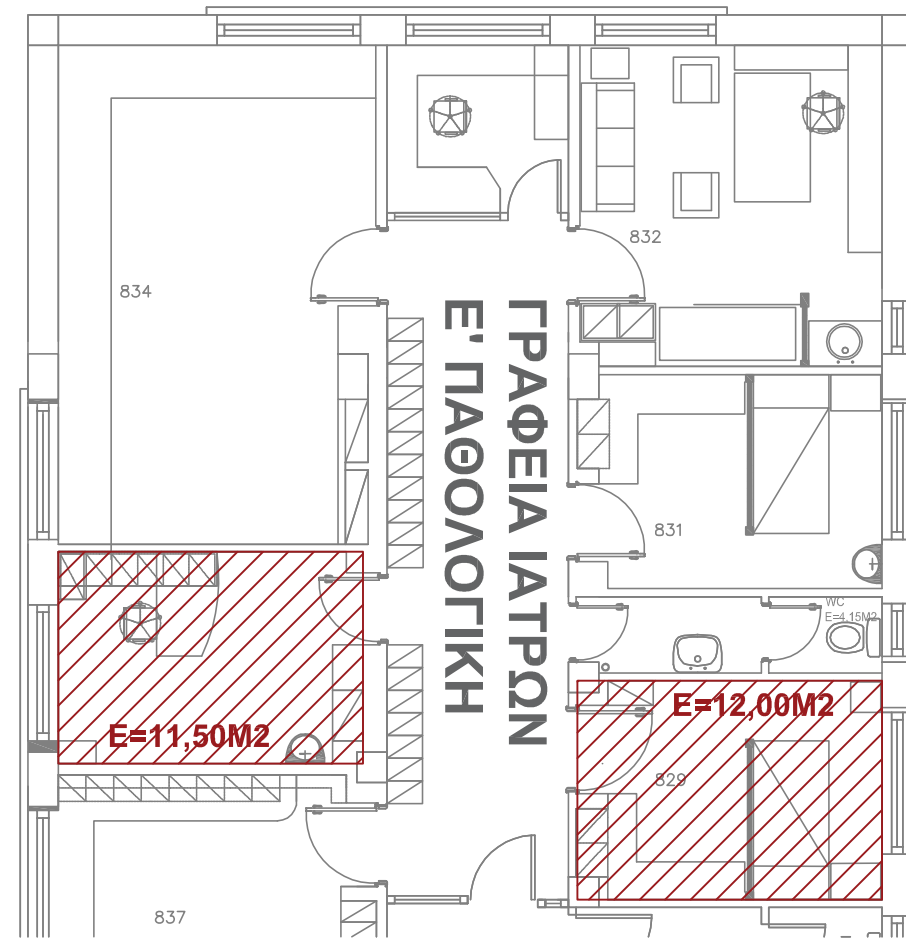

ΠΑΛΑΙΟ ΚΤΙΡΙΟ : ΔΕΡΜΑΤΟΛΟΓΙΚΟ ΕΞ. ΙΑΤΡΕΙΟ - ΑΠΟΣΠΑΣΜΑ ΚΑΤΟΨΗΣ 2ης ΣΤΑΘΜΗΣ - ΚΛ.1/100

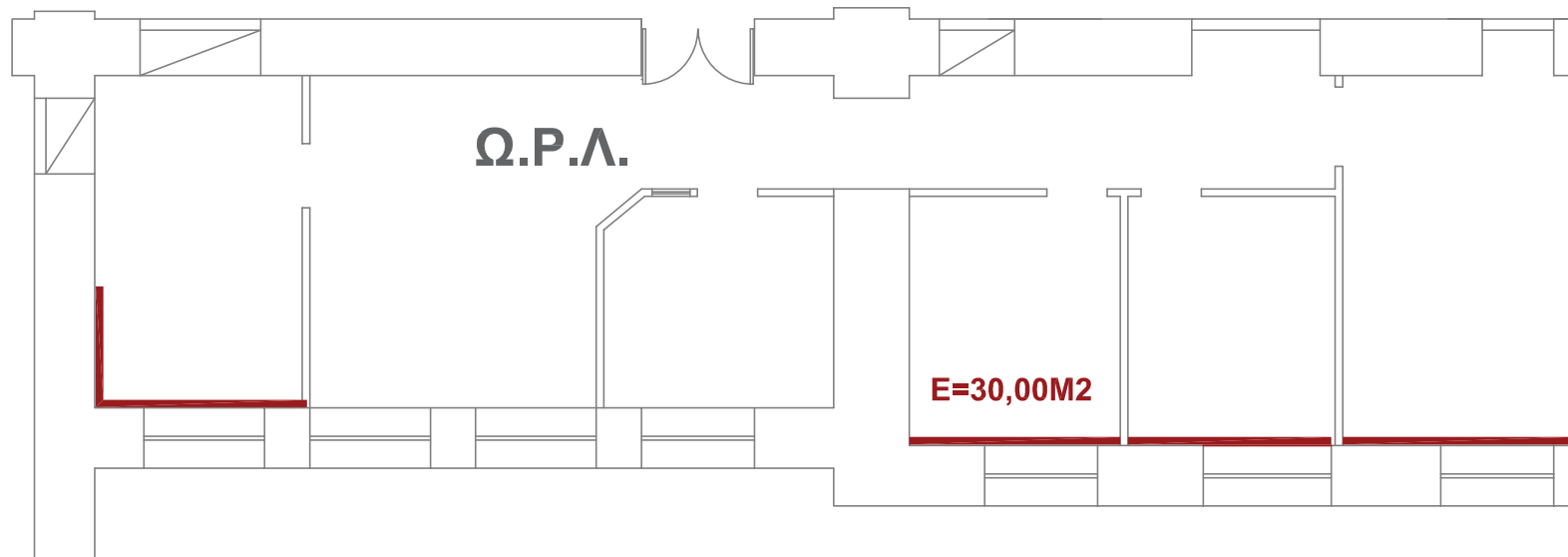

Π.Τ. ΑΧΕΠΑ : ΓΡΑΦΕΙΑ ΙΑΤΡΩΝ Ε' ΠΑΘΟΛΟΓΙΚΗΣ ΚΛΙΝΙΚΗΣ - ΑΠΟΣΠΑΣΜΑ ΚΑΤΟΨΗΣ 8ης ΣΤΑΘΜΗΣ - ΚΛ.1/100



ΠΑΛΑΙΟ ΚΤΙΡΙΟ : Ω.Ρ.Λ. ΕΞ. ΙΑΤΡΕΙΟ - ΑΠΟΣΠΑΣΜΑ ΚΑΤΟΨΗΣ 1ης ΣΤΑΘΜΗΣ - ΚΛ.1/100

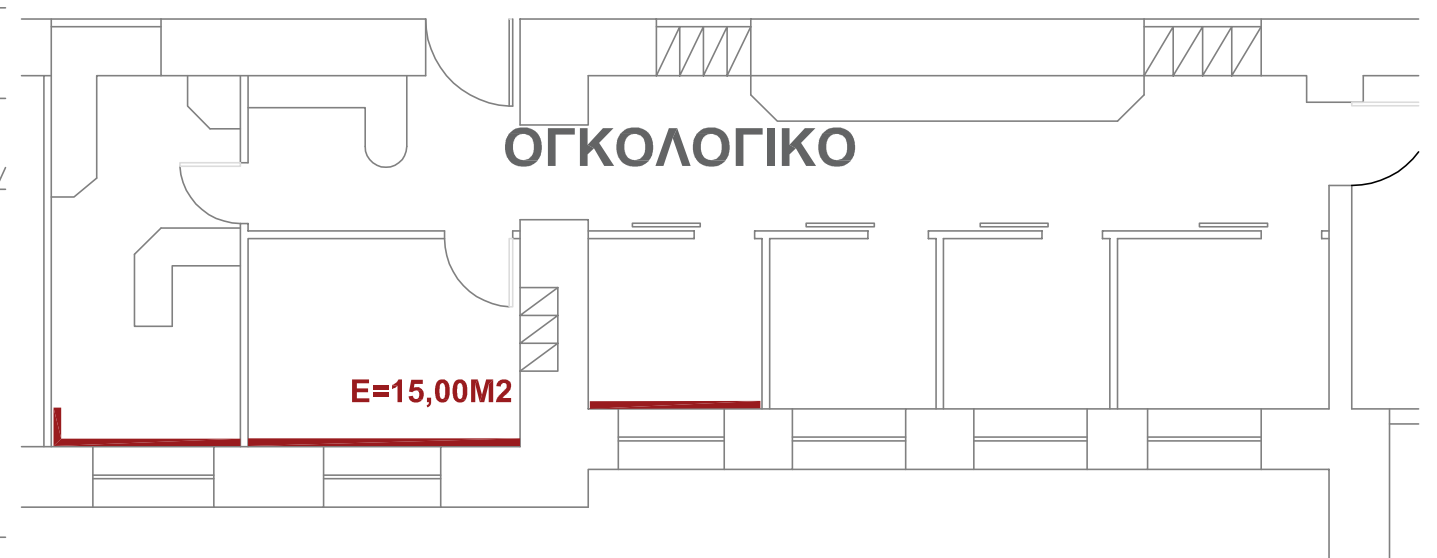

ΠΑΛΑΙΟ ΚΤΙΡΙΟ : ΟΓΚΟΛΟΓΙΚΟ ΕΞ. ΙΑΤΡΕΙΟ - ΑΠΟΣΠΑΣΜΑ ΚΑΤΟΨΗΣ 1ης ΣΤΑΘΜΗΣ - ΚΛ.1/100

Γ.Ν.Α. «Ο ΕΥΑΓΓΕΛΙΣΜΟΣ - ΟΦΘΑΛΜΙΑΤΡΕΙΟ ΑΘΗΝΩΝ - ΠΟΛΥΚΛΙΝΙΚΗ» Ν.Π.Δ.Δ
ΔΙΕΥΘΥΝΣΗ ΤΕΧΝΙΚΗΣ - ΞΕΝΟΔ/ΚΗΣ ΥΠΗΡΕΣΙΑΣ
ΤΜΗΜΑ ΤΕΧΝΙΚΟ - Α. ΑΓΓΕΛΑΚΗ

ΥΠΟΜΝΗΜΑ

ΑΠΟΚΑΤΑΣΤΑΣΗ ΤΟΙΧΟΠΟΪΙΑΣ

ΑΠΟΚΑΤΑΣΤΑΣΗ ΟΡΟΦΗΣ

ΕΡΓΟ : **ΑΠΟΚΑΤΑΣΤΑΣΗ ΕΠΙΧΡΙΣΜΑΤΩΝ ΣΕ ΧΩΡΟΥΣ ΤΟΥ ΝΟΣΟΚΟΜΕΙΟΥ "Ο ΕΥΑΓΓΕΛΙΣΜΟΣ" :**

ΔΕΚΕΜΒΡΙΟΣ 2017

ΟΓΚΟΛΟΓΙΚΟ ΕΞ. ΙΑΤΡΕΙΟ, ΣΤ.1η - ΠΑΛΑΙΟ ΚΤΙΡΙΟ
Ω.Ρ.Λ. ΕΞ. ΙΑΤΡΕΙΟ, ΣΤ.1η - ΠΑΛΑΙΟ ΚΤΙΡΙΟ
ΔΕΡΜΑΤΟΛΟΓΙΚΟ ΕΞ. ΙΑΤΡΕΙΟ, ΣΤ.2η - ΠΑΛΑΙΟ ΚΤΙΡΙΟ
ΠΛΥΝΤΗΡΙΑ, ΣΤ.2η - Π.Τ. ΑΧΕΠΑ
ΓΡΑΦΕΙΑ ΙΑΤΡΩΝ Ε' ΠΑΘΟΛΟΓΙΚΗΣ, ΣΤ.8η - Π.Τ. ΑΧΕΠΑ

ΓΙΑ ΤΟ ΤΕΧΝΙΚΟ ΤΜΗΜΑ :

ΓΙΑ ΤΗ Δ/ΝΣΗ ΤΕΧΝ.-ΞΕΝ.ΥΠΗΡΕΣΙΑΣ:

Α. ΑΓΓΕΛΑΚΗ
ΑΡΧΙΤΕΚΤΟΝΑΣ ΜΗΧ.ΕΜΠ, D.E.A.

ΧΡ. ΚΟΥΤΣΗΣ
ΜΗΧΑΝΟΛΟΓΟΣ ΜΗΧ

A.1