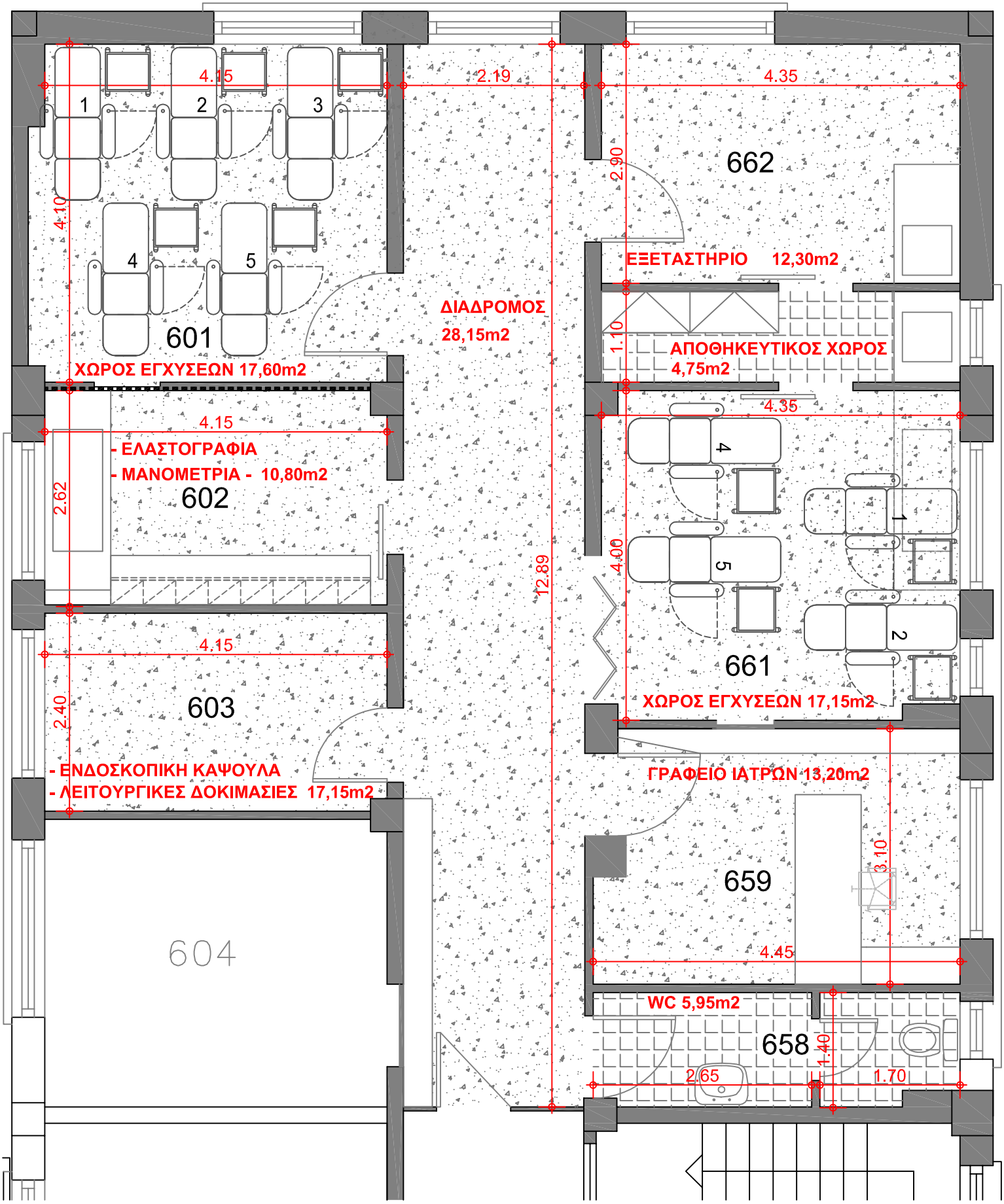


Γ.Ν.Α. «Ο ΕΥΑΓΓΕΛΙΣΜΟΣ - ΟΦΘΑΛΜΙΑΤΡΕΙΟ ΑΘΗΝΩΝ - ΠΟΛΥΚΛΙΝΙΚΗ» Ν.Π.Δ.Δ

Αθήνα, ΜΑΡΤΙΟΣ 2019

**Α.1**

**ΕΡΓΑΣΙΕΣ ΠΡΟΣΑΡΜΟΓΗΣ ΧΩΡΟΥ 6ου Β ΓΙΑ ΧΡΗΣΗ ΤΟΥ ΓΑΣΤΡΕΝΤΕΡΟΛΟΓΙΚΟΥ ΤΜΗΜΑΤΟΣ :**

**ΕΓΧΥΣΕΙΣ ΒΙΟΛΟΓΙΚΩΝ ΘΕΡΑΠΕΙΩΝ & ΔΟΚΙΜΑΣΙΕΣ ΓΑΣΤΡΕΝΤΕΡΟΛΟΓΙΚΟΥ ΕΡΓΑΣΤΗΡΙΟΥ**

ΘΕΜΑ ΣΧΕΔΙΟΥ : ΚΑΤΟΨΗ - ΚΛ. 1/100

ΣΥΝΟΛΙΚΗ ΩΦΕΛΙΜΗ ΕΠΙΦΑΝΕΙΑ : **127,05Μ2**