

# Διασφάλιση αεραγωγού στον τραυματία

Ι. ΑΛΕΒΙΖΑΚΗΣ

Χειρουργός

- Airway

- B

- C

- D

- E

# Ενδείξεις

- Αποτυχία εξασφάλισης αεραγωγού με μη χειρουργικές μεθόδους, μετά από επανειλημμένες προσπάθειες
- Γλωτιδικό οίδημα
- Μη ορατός αεραγωγός (πχ λόγω αιμορραγίας)
- Κάταγμα λάρυγγα
- Κακώσεις προσωπικού κρανίου που δεν επιτρέπουν συμβατική εξασφάλιση αεραγωγού

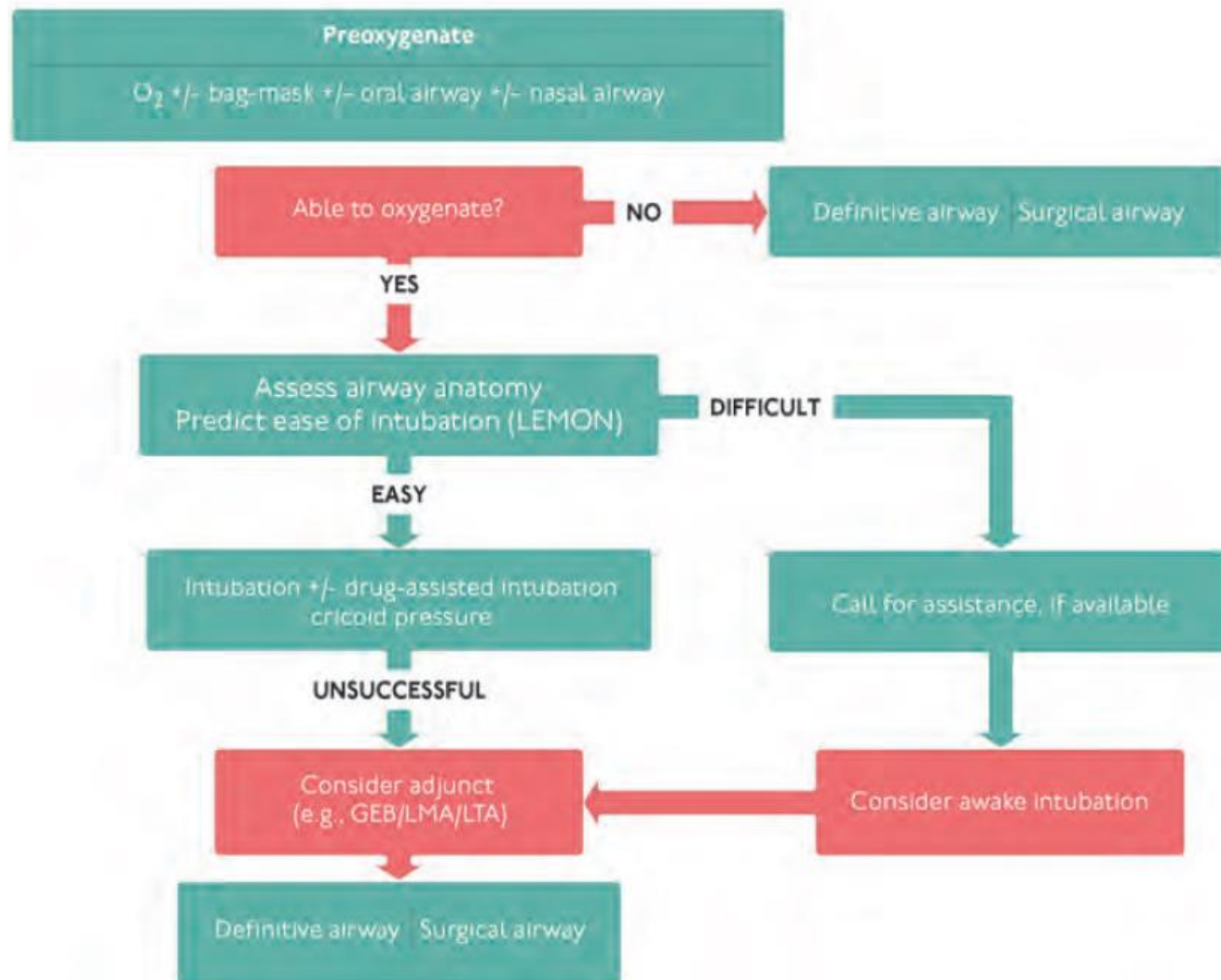

# Τεχνική

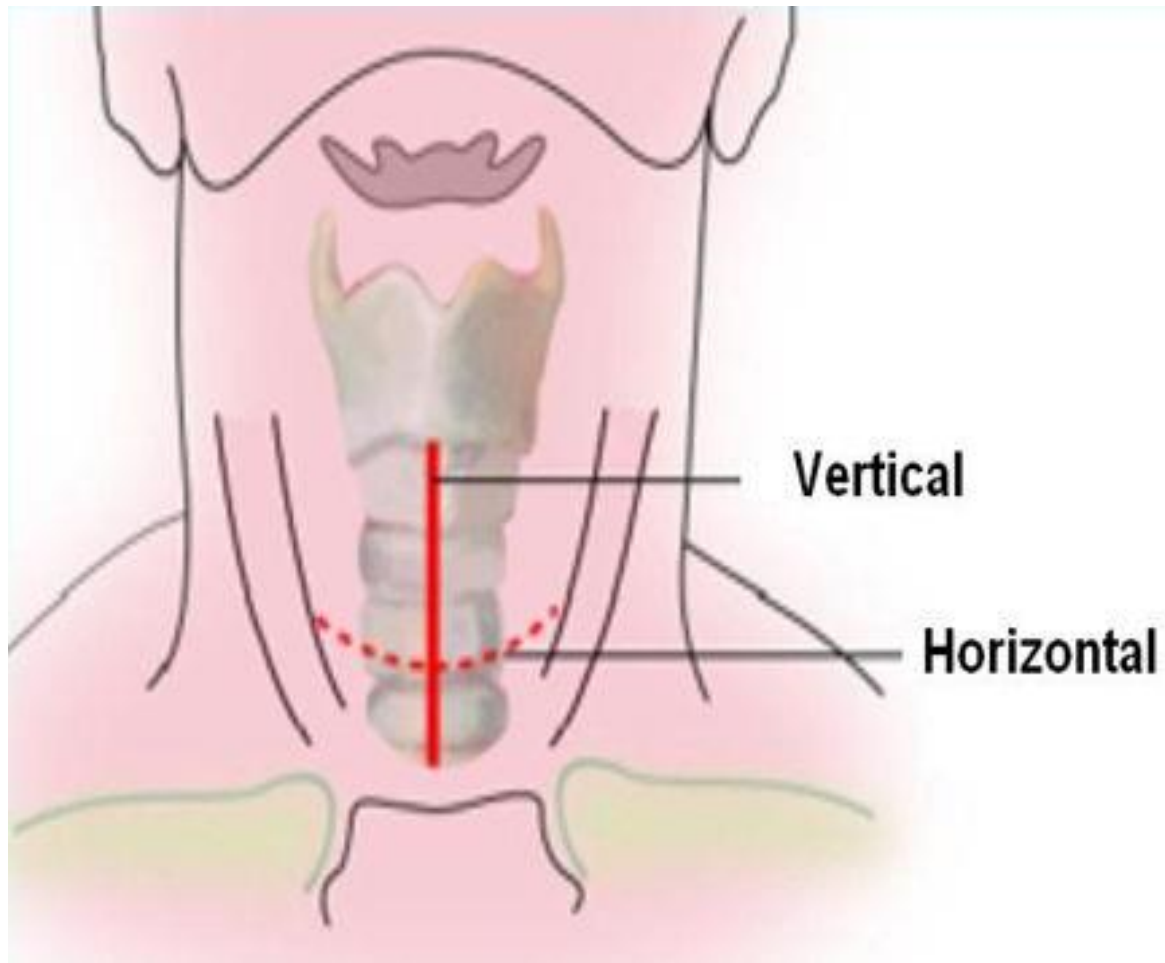

# Ανατομία

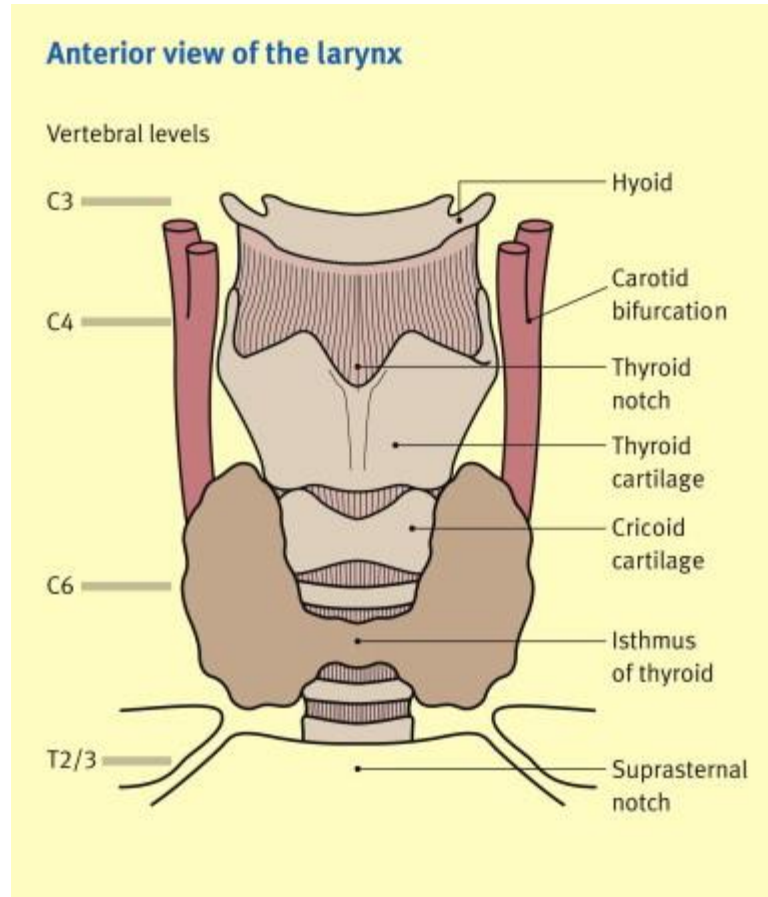
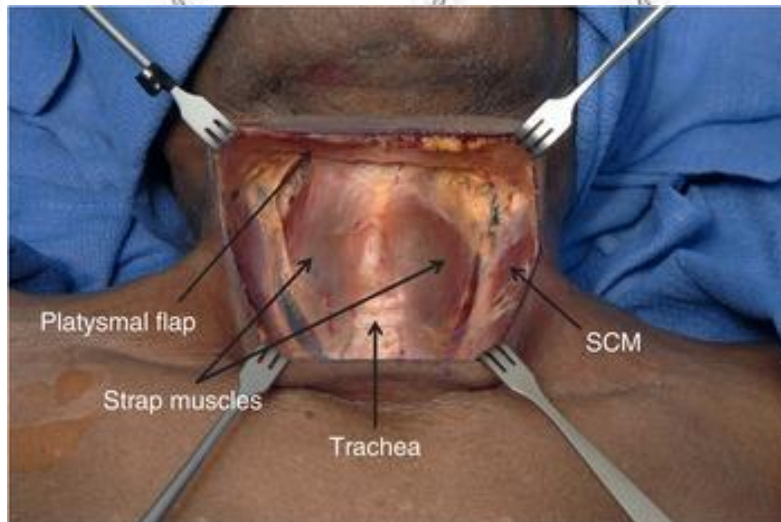
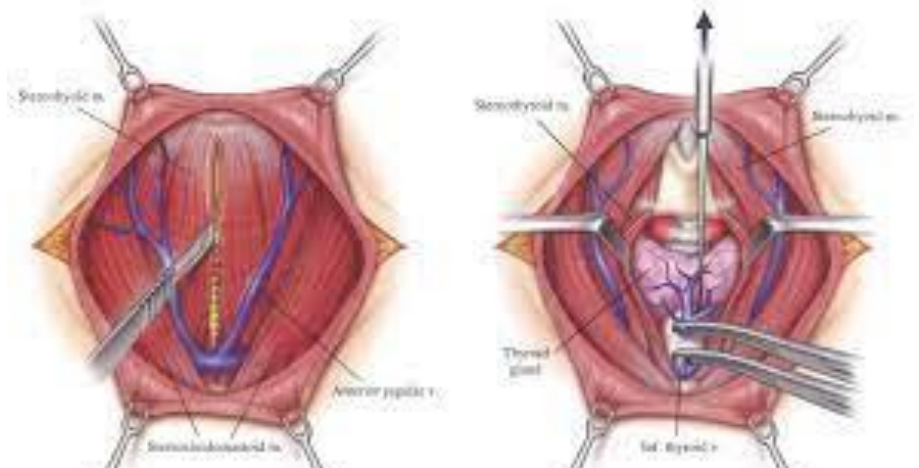

# Τεχνική

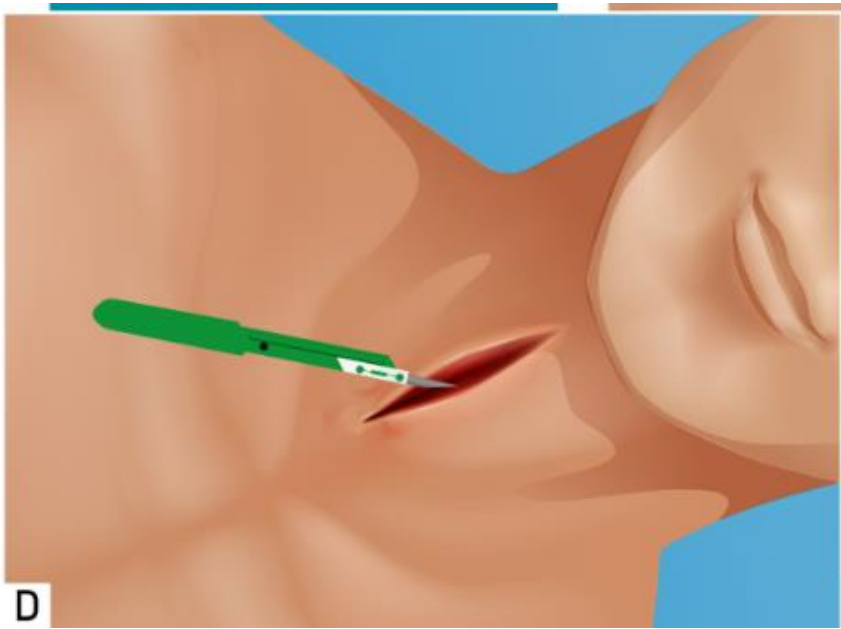

(D)

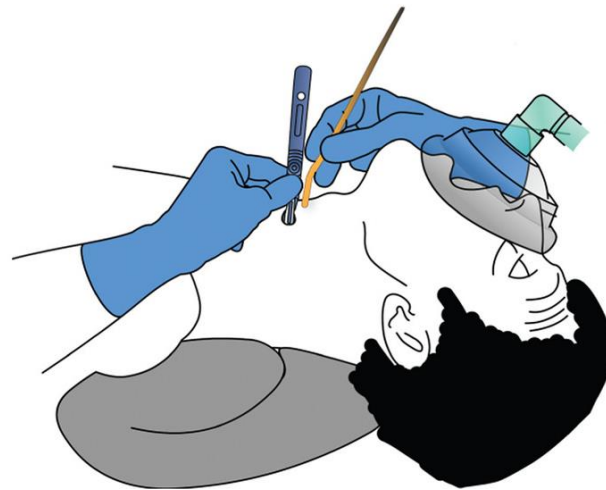

(E)

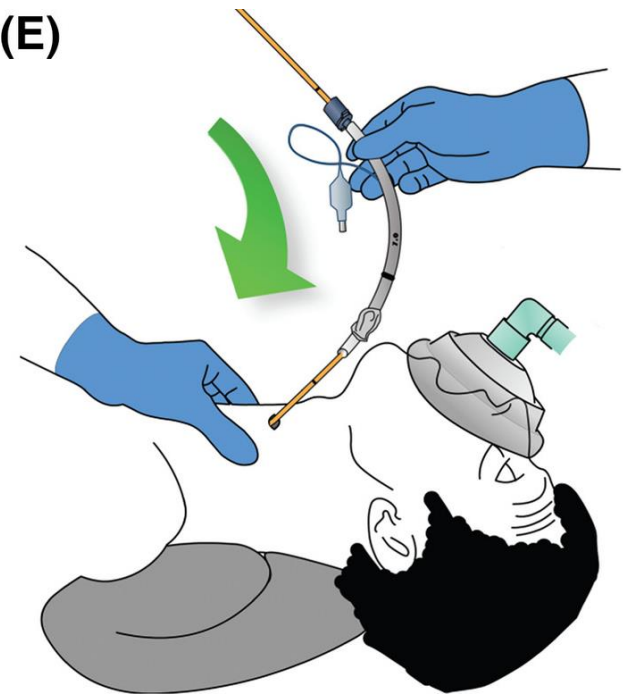

Ερωτήσεις?





Ευχαριστώ!