

19^ο

ΕΤΗΣΙΟ ΣΕΜΙΝΑΡΙΟ ΣΥΝΕΧΙΖΟΜΕΝΗΣ ΙΑΤΡΙΚΗΣ ΕΚΠΑΙΔΕΥΣΗΣ ΝΟΣΟΚΟΜΕΙΟΥ "Ο ΕΥΑΓΓΕΛΙΣΜΟΣ"

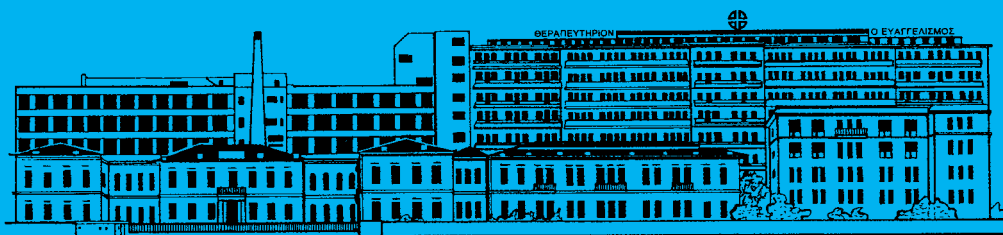

ΑΘΗΝΑ 17 - 21 ΦΕΒΡΟΥΑΡΙΟΥ 2014

ΔΩΜΑ ΕΥΑΓΓΕΛΙΣΜΟΥ

Χορηγούνται 23 μόρια
Συνεχιζόμενης Ιατρικής
Εκπαίδευσης
(ΕΑCCME - UEMS)

ΟΡΓΑΝΩΣΗ:
ΕΝΩΣΗ ΕΠΙΣΤΗΜΟΝΙΚΟΥ ΠΡΟΣΩΠΙΚΟΥ
ΝΟΣΟΚΟΜΕΙΟΥ "Ο ΕΥΑΓΓΕΛΙΣΜΟΣ" (ΕΕΠΝΕ)



ΥΠΟ ΤΗΝ ΑΙΓΙΔΑ ΤΗΣ ΙΑΤΡΙΚΗΣ ΕΤΑΙΡΕΙΑΣ ΑΘΗΝΩΝ

ΠΡΟΓΡΑΜΜΑ

VICTRELIS™

boceprevir



ΑΘΗΝΑ: Αγ. Δημητρίου 63, 174 56, Αίλιμος, Τηλ.: 210 989 7300, Fax: 210 989 7444

Πριν τη συνταγογράφηση συμβουλευτείτε την Περίληψη Χαρακτηριστικών του Προϊόντος

Βοηθήστε να γίνουν τα φάρμακα πιο ασφαλή και **Αναφέρετε**

ΟΛΕΣ τις ανεπιθύμητες ενέργειες για **ΟΛΑ** τα Φάρμακα Συμπληρώνοντας την «**ΚΙΤΡΙΝΗ ΚΑΡΤΑ**»

**ΔΙΟΙΚΗΤΙΚΟ ΣΥΜΒΟΥΛΙΟ ΕΝΩΣΗΣ
ΕΠΙΣΤΗΜΟΝΙΚΟΥ ΠΡΟΣΩΠΙΚΟΥ
ΝΟΣΟΚΟΜΕΙΟΥ «Ο ΕΥΑΓΓΕΛΙΣΜΟΣ»**

Θ. ΑΠΟΣΤΟΛΟΥ: *Πρόεδρος*
Μ. ΒΑΣΣΑΜΑΤΖΗΣ: *Αντιπρόεδρος*
Α. ΤΣΙΡΟΓΙΑΝΝΗ: *Γενική Γραμματέας*
Δ. ΕΞΑΡΧΟΣ: *Ταμίας*
Χ. ΖΗΣΗΣ: *Μέλη*
Σ. ΚΛΗΜΟΠΟΥΛΟΣ
Θ. ΚΡΑΤΗΜΕΝΟΣ

ΟΡΓΑΝΩΤΙΚΗ ΕΠΙΤΡΟΠΗ

Σ. ΖΑΚΥΝΘΙΝΟΣ: *Πρόεδρος*
Θ. ΑΠΟΣΤΟΛΟΥ: *Αντιπρόεδρος*
Μ. ΒΑΣΣΑΜΑΤΖΗΣ: *Μέλη*
Δ. ΕΞΑΡΧΟΣ
Χ. ΖΗΣΗΣ
Σ. ΚΛΗΜΟΠΟΥΛΟΣ
Θ. ΚΡΑΤΗΜΕΝΟΣ
Α. ΤΣΙΡΟΓΙΑΝΝΗ
Α. ΟΥΖΟΥΝΙΔΟΥ

ΕΚΤΕΛΕΣΤΙΚΗ ΓΡΑΜΜΑΤΕΙΑ

Μ. ΤΖΑΝΕΛΑ: *Πρόεδρος*
Ε. ΓΡΙΣΠΟΥ: *Μέλη*
Ε. ΠΕΡΙΒΟΛΙΩΤΗ
Θ. ΘΕΟΔΩΡΙΔΗ
Σ. ΚΑΠΙΡΗΣ
Δ. ΛΟΒΕΡΔΟΣ
Μ. ΠΑΓΩΝΗ
Μ. ΣΧΙΝΑ
Α. ΨΕΥΔΗ

ΕΚΔΟΤΙΚΗ ΓΡΑΜΜΑΤΕΙΑ

Α. ΤΣΙΡΟΓΙΑΝΝΗ: *Πρόεδρος*
Δ. ΕΞΑΡΧΟΣ: *Μέλη*
Ι. ΚΑΚΚΑΣ
Δ. ΚΟΚΚΙΝΟΣ
Ε. ΠΑΤΗΛΑ
Γ. ΣΤΥΛΙΑΝΙΔΗΣ
Α. ΤΑΒΕΡΝΑΡΑΚΗ
Α. ΤΑΡΑΣΗ

ΕΠΙΣΤΗΜΟΝΙΚΗ ΕΠΙΤΡΟΠΗ

Δ. ΚΑΡΑΜΑΝΩΛΗΣ: *Πρόεδρος*
Μ. ΒΑΣΣΑΜΑΤΖΗΣ: *Αντιπρόεδρος*

Μέλη:

Θ. ΑΠΟΣΤΟΛΟΥ
Ε. ΑΡΧΑΥΛΗΣ
Θ. ΑΡΓΥΡΑΚΟΣ
Μ. ΒΑΔΙΑΚΑ
Μ. ΒΛΑΧΟΥ
Χ. ΓΑΡΝΑΒΟΣ
Π. ΔΑΜΑΣΚΗΝΟΥ
Π. ΔΕΔΕΗΛΙΑΣ
Σ. ΔΕΛΗΜΠΑΖΗ
Δ. ΕΞΑΡΧΟΣ
Σ. ΖΑΚΥΝΘΙΝΟΣ
Δ. ΖΕΡΒΑΚΗΣ
Χ. ΖΗΣΗΣ
Λ. ΖΗΚΟΥ
Γ. ΙΩΑΝΝΙΔΗΣ
Σ. ΙΩΑΝΝΙΔΟΥ
Γ. ΚΑΤΣΙΚΑΣ
Σ. ΚΛΗΜΟΠΟΥΛΟΣ
Δ. ΚΟΚΚΙΝΟΣ
Χ. ΚΟΝΤΑΞΗΣ
Ι. ΚΟΥΤΣΟΥΒΕΛΗΣ
Θ. ΚΡΑΤΗΜΕΝΟΣ
Χ. ΛΙΝΑΡΔΗ
Σ. ΜΠΟΥΛΙΑ
Ε. ΞΥΡΑΦΗ
Α. ΟΥΖΟΥΝΙΔΟΥ
Γ. ΠΑΠΑΓΕΩΡΓΙΟΥ
Φ. ΡΟΝΤΟΓΙΑΝΝΗ
Ν. ΣΑΚΕΛΛΑΡΗΣ
Α. ΣΙΔΕΡΗΣ
Ε. ΣΤΑΜΑΤΑΚΗ
Γ. ΣΤΥΛΙΑΝΙΔΗΣ
Α. ΤΣΙΡΟΓΙΑΝΝΗ
Β. ΤΣΟΥΤΣΑΙΟΣ
Γ. ΧΑΡΚΙΟΛΑΚΗΣ

ΣΥΜΒΟΥΛΕΥΤΙΚΗ ΕΠΙΤΡΟΠΗ

Κ. ΑΘΑΝΑΣΙΑΔΗ
Ι. ΑΚΡΙΒΟΣ
Π. ΑΛΕΞΑΝΔΡΑΚΟΥ
Δ. ΑΛΕΞΟΠΟΥΛΟΥ
Ε. ΒΑΪΔΑΚΗΣ
Χ. ΓΑΒΡΗ
Θ. ΓΟΥΝΑΡΗΣ
Ι. ΔΑΤΣΕΡΗΣ
Δ. ΔΗΜΗΤΡΟΓΛΟΥ
Σ. ΔΡΑΚΟΠΟΥΛΟΣ
Α. ΘΕΟΔΩΡΟΥ
Ο. ΚΑΣΤΑΝΑ
Π. ΚΑΤΣΑΟΥΝΟΥ
Β. ΚΟΚΚΙΝΟΥ
Β. ΚΟΛΛΙΟΠΟΥΛΟΣ
Δ. ΜΑΛΟΒΡΟΥΒΑΣ
Γ. ΜΑΝΤΖΑΡΗΣ
Α. ΜΑΝΩΛΗΣ
Θ. ΜΑΥΡΟΜΑΤΗΣ
Γ. ΜΟΥΣΟΥΛΗΣ
Α. ΜΠΑΧΑΡΙΟΥ
Κ. ΜΠΟΛΟΣ
Σ. ΝΑΝΑΣ
Ν. ΝΙΚΟΛΟΠΟΥΛΟΥ
Θ. ΠΑΠΑΔΑΚΗ
Ν. ΠΑΠΑΔΟΓΕΩΡΓΑΚΗΣ
Χ. ΠΑΠΑΣΤΕΡΙΑΔΗ
Μ. ΠΑΡΑΡΑ
Α. ΠΑΠΑΧΡΙΣΤΟΠΟΥΛΟΣ
Π. ΠΙΠΕΡΟΠΟΥΛΟΣ
Ε. ΠΛΕΣΙΑ
Α. ΠΟΛΥΔΩΡΟΥ
Ι. ΠΟΡΤΟΛΟΣ
Σ. ΠΡΙΓΚΟΥΡΗΣ
Δ. ΡΟΝΤΟΓΙΑΝΝΗ
Δ. ΣΑΚΚΑΣ
Α. ΣΑΜΑΡΤΖΗΣ
Ε. ΣΙΟΥΛΑ
Α. ΣΚΟΥΤΕΛΗΣ
Σ. ΣΤΑΘΟΠΟΥΛΟΣ
Χ. ΣΦΟΝΤΟΥΡΗΣ
Α. ΤΑΒΕΡΝΑΡΑΚΗΣ
Γ. ΤΑΤΣΗΣ
Ι. ΤΡΙΑΝΤΑΦΥΛΛΟΥ
Σ. ΤΣΑΓΚΑΡΑΚΗΣ
Κ. ΦΟΥΝΤΟΥΛΗΣ
Χ. ΧΑΡΙΤΟΣ
Ν. ΧΑΡΧΑΛΑΚΗΣ
Δ. ΧΟΝΔΡΟΣ

Pulmoton[®]
Budesonide/Formoterol

Θεραπεία
χωρίς απώλειες



ΕΜΠΟΡΙΚΗ ΟΝΟΜΑΣΙΑ ΤΟΥ ΦΑΡΜΑΚΕΥΤΙΚΟΥ ΠΡΟΪΟΝΤΟΣ Pulmoton[®]

Κόνις για εισπνοή σε δόσεις.

ΠΟΙΟΤΙΚΗ ΚΑΙ ΠΟΣΟΤΙΚΗ ΣΥΝΘΕΣΗ ΣΕ ΔΡΑΣΤΙΚΟ ΣΥΣΤΑΤΙΚΟ

Κάθε ταινία μιας δόσης περιέχει:

200mcg βουδεσονίδης και 6mcg διυδρικής φοιμαρικής φορμοτερόλης ή

400mcg βουδεσονίδης και 12mcg διυδρικής φοιμαρικής φορμοτερόλης.



PUL/AD/02/1013



www.elpen.gr

ELPEN A.E.

Φαρμακευτική Βιομηχανία

Λεωφ. Μαραθώνος 95

Πικέρμι Αττικής 190 09

Τηλ.: 210 60 39 326-9

ELPEN Pharma GmbH

Bismarckstr. 63, 12169 Berlin, Germany

Phone: +49 (0) 30 7974040-0

Fax: +49 (0) 30 7974040-17

e-mail: info@elpen-pharma.de

Αντιπρόσωπος Κύπρου

Κωστάκης Τσίσιος & Σία ΛΤΔ

Τ.Θ.: 56495, 3307 ΛΕΜΕΣΟΣ

Τηλ.: +357 25343150

Fax: +357 25354242

ΕΠΙΣΤΟΛΗ ΤΟΥ ΠΡΟΕΔΡΟΥ ΤΗΣ Ε.Ε.Π.Ν.Ε.

Αγαπητές/οί φίλες και φίλοι,

Για μια ακόμη χρονιά σας προσκαλώ με ιδιαίτερη χαρά και τιμή στο 19^ο Ετήσιο Σεμινάριο Συνεχιζόμενης Ιατρικής Εκπαίδευσης του Νοσοκομείου μας που διοργανώνεται από την Επιστημονική Ένωση του, στο φιλόξενο «Δώμα» του Νοσοκομείου «Ο ΕΥΑΓΓΕΛΙΣΜΟΣ», από 17-21 Φεβρουαρίου του 2014.

Όπως πάντα, περιλαμβάνει ένα πολυθεματικό πρόγραμμα που βγήκε μέσα από τις πολλές προτάσεις της Επιστημονικής Επιτροπής και όλων των συναδέλφων που είχαν την ευγενική διάθεση να καταθέσουν τις απόψεις τους για τις φετινές ενότητες. Στο βήμα του θα έχουμε την ευκαιρία να συζητήσουμε και να ανταλλάξουμε απόψεις για μια σειρά από επίκαιρα θέματα που απασχολούν την Ιατρική και την Επιστημονική κοινότητα, όπως και θέματα της καθημερινότητάς μας στο Νοσοκομείο.

Είναι ιδιαίτερα σημαντικό σήμερα να σταθούμε ακόμη μια φορά με θετικό τρόπο σε κάθε τι που προσπαθεί να αναβαθμίσει την ποιότητα εκπαίδευσής μας και της εργασίας μας. Η συμμετοχή μας στις εκπαιδευτικές δραστηριότητες της Ένωσης είναι απαραίτητη και σας περιμένουμε στο παλιό και όμορφο Δώμα μας να χαρούμε ένα εποικοδομητικό Σεμινάριο και να ανταλλάξουμε ιδέες και προτάσεις όπως και πριν, να δημιουργήσουμε νέες γνωριμίες και να ανανεώσουμε τις παλιές μας φιλίες.

Με εκτίμηση

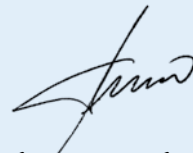

Φάνης Αποστόλου

Πρόεδρος του Δ.Σ. της Ε.Ε.Π.Ν.Ε.
Γ.Ν.Α. «Ο ΕΥΑΓΓΕΛΙΣΜΟΣ»

Δευτέρα 17 Φεβρουαρίου 2014

- 11:30-12:00 **ΔΙΑΛΕΞΗ:** Η επίπτωση του συνδρόμου ARDS σε ασθενείς στη Μονάδα Εντατικής Θεραπείας
 Συντονίστρια: **A. Δημητρούλη**
 Ομιλήτρια: **Φ. Καρυστινάκη**
- 12:00-12:30 **ΔΙΑΛΕΞΗ:** Παράγοντες κινδύνου και ασφάλειας στη διαχείριση κυτταροστατικών φαρμάκων από τους Νοσηλευτές
 Συντονίστρια: **A. Γεωργούδη**
 Ομιλητής: **Γ. Σιδηράς**
- 12:30-15:00 **ΕΚΠΑΙΔΕΥΤΙΚΟ ΣΥΜΠΟΣΙΟ:** Αιμορραγία ανώτερου πεπτικού: Από τα ΤΕΠ στο Τμήμα
 Συντονιστές: **Γ. Μάντζαρης και Σ. Κλημόπουλος**
 Διαγνωστική προσπέλαση
N. Κυριάκος
 Ανάνηψη βάσει της πιθανής αιτίας
Π. Καρατζάς
 Επείγουσα ενδοσκόπηση: Σε ποιον, πότε και πώς;
E. Αρχαύλης
 Ενδοσκοπικές αιμοστατικές μέθοδοι
A. Χρηστίδου
 Ο ρόλος του Νοσηλευτή
E. Βιέννα
 Θεραπεία και παρακολούθηση μετά την ενδοσκόπηση - Ενδείξεις νέας ενδοσκόπησης
K. Μάρκογλου
 Χειρουργική θεραπεία: Σε ποιον και πότε;
E. Ηλιόπουλος
 Ανάγκη για λειτουργία ΜΑΦ αιμορραγιών πεπτικού
B. Τσαούσης
- 15:00-15:30 ΔΙΑΛΕΙΜΜΑ
- 15:30-16:00 **ΔΙΑΛΕΞΗ:** Το ανοσολογικό παράδοξο της κήσης
 Συντονίστρια: **B. Χριστοπούλου-Κοκκίνου**
 Ομιλήτρια: **X. Παχούλα-Παπαστεριάδη**

Δευτέρα 17 Φεβρουαρίου 2014

16:00-16:30 **ΔΙΑΛΕΞΗ:** Οργάνωση ενός σύγχρονου Κέντρου Μεταμόσχευσης Οργάνων
Συντονιστής: **Σ. Δρακόπουλος**

Ομιλητής: **Β. Βουγάς**

16:30-17:00 **ΔΙΑΛΕΞΗ:** Ενδοσσοκομειακή καρδιοπνευμονική αναζωογόνηση:
Νεότερες απόψεις

Συντονιστής: **Σ. Ζακυνθινός**

Ομιλητής: **Σ. Μεντζελόπουλος**

17:00-17:30 ΔΙΑΛΕΙΜΜΑ

17:30 **ΕΠΙΣΗΜΗ ΕΝΑΡΞΗ**

Προσφωνήσεις

- Πρόεδρος Ε.Ε.Π.Ν.Ε.
- Διοικητής Γ.Ν.Α. «Ο ΕΥΑΓΓΕΛΙΣΜΟΣ»
- Διοικητής Α' ΥΠΕ Αττικής
- Πρόεδρος του Κε.Σ.Υ.

Απονομή Βραβείων

- «Δ. Ίκκος»
- «Κ. Γαρδίκας»

Τιμητική εκδήλωση για τους αποχωρήσαντες Διευθυντές του Γ.Ν.Α. «Ο ΕΥΑΓΓΕΛΙΣΜΟΣ»

18:15 **ΔΙΑΛΕΞΗ ΠΡΟΣΚΕΚΛΗΜΕΝΟΥ ΟΜΙΛΗΤΟΥ**

ΘΕΜΑ: «Παθολογία και άλλες ειδικότητες»

Ομιλητής: **κ. Μάριος Ν. Παραράς**, Παθολόγος,

Πρώην Διευθυντής Γ' Παθολογικού Τμήματος Γ.Ν.Α. «Ο ΕΥΑΓΓΕΛΙΣΜΟΣ»

19:00 **ΚΟΠΗ ΠΙΤΑΣ**

Τρίτη 18 Φεβρουαρίου 2014

- 11:00-11:30 **ΔΙΑΛΕΞΗ:** Προβλήματα σχετιζόμενα με τη συμπεριφορά του συγγενικού περιβάλλοντος κατά τη Νοσηλευτική φροντίδα
 Συντονίστρια: **Μ. Γιαννακίδου**
 Ομιλητής: **Σ. Τσιτιρίδης**
- 11:30-12:00 **ΔΙΑΛΕΞΗ:** Νομικά, ηθικά και δεοντολογικά ζητήματα στη Διασυνδεδετική Ψυχιατρική
 Συντονίστριες: **Π. Αλεξανδράκου** και **Α. Ουζουνίδου**
 Ομιλήτρια: **Π. Μαγγούλια**
- 12:00-12:30 **ΔΙΑΛΕΞΗ:** Ο ρόλος του Νοσηλευτή χειρουργείου στη μεσοθωρακοσκόπηση
 Συντονίστρια: **Ε.-Δ. Ιντζόγλου**
 Ομιλήτρια: **Β. Σταυροπούλου**
- 12:30-13:00 **ΔΙΑΛΕΞΗ:** Η αξιοποίηση της πληροφορίας στην αποτελεσματικότερη λειτουργία του χειρουργείου
 Συντονιστής: **Κ. Γιακουμιδάκης**
 Ομιλήτρια: **Ε.-Δ. Ιντζόγλου**
- 13:00-15:00 **ΕΚΠΑΙΔΕΥΤΙΚΟ ΣΥΜΠΟΣΙΟ:** Ιατρικά προβλήματα της 3ης ηλικίας
 Συντονιστής: **Ε. Βαϊδάκης**
 Παθολογικά νοσήματα
Θ. Κοντοπούλου
 Κατάθλιψη και ανοϊκές εκδηλώσεις
Γ. Παπαγεωργίου
 Οστεοπορωτικά κατάγματα
Χ. Γαρνάβος
 Αντιμετώπιση ογκολογικών ασθενών
Χ. Ζουμπλιός
 Καρδιοχειρουργική αντιμετώπιση
Ι. Κοκοτσάκης
- 15:00-15:30 ΔΙΑΛΕΙΜΜΑ

Τρίτη 18 Φεβρουαρίου 2014

- 15:30-16:15 **ΕΠΙΣΤΗΜΟΝΙΚΗ ΑΝΤΙΠΑΡΑΘΕΣΗ:** Εκκολπωματική νόσος: Συντηρητική vs Χειρουργική αντιμετώπιση
 Συντονιστής: **Δ. Καραμανώλης**
 Συντηρητική
N. Βιάζης
 Χειρουργική
B. Κομπορόζος
- 16:15-16:45 **ΔΙΑΛΕΞΗ:** Λαπαροσκόπηση και οξεία κοιλία
 Συντονιστής: **Γ. Στυλιανίδης**
 Ομιλητής: **Γ. Λακιώτης**
- 16:45-17:15 **ΔΙΑΛΕΞΗ:** Επεμβατική βρογχοσκόπηση
 Συντονιστής: **Γ. Τάτσης**
 Ομιλητής: **Ε. Μπαλής**
- 17:15-18:00 **ΕΠΙΚΑΙΡΟ ΘΕΜΑ:** Χρόνια Ηπατίτιδα C: Φάρμακα και το μέλλον των θεραπειών
 Συντονιστές: **Γ. Μουσούλης και Ν. Ράπτης**
 Φάρμακα που κυκλοφορούν
M. Σχινά
 Φάρμακα που πρόκειται να κυκλοφορήσουν
M. Μελά
- 18:00-18:30 ΔΙΑΛΕΙΜΜΑ
- 18:30-21:00 **ΔΟΡΥΦΟΡΙΚΟ:** Τα μονοκλωνικά αντισώματα στην κλινική πράξη - Κόστος - Όφελος
 Συντονιστές: **Χ. Σφοντούρης και Δ. Καραμανώλης**
 Ρευματικά νοσήματα
Χ. Σφοντούρης και Ε. Χρυσοχόου
 Γαστρεντερολογικά νοσήματα
I. Αναστασίου
 Δερματολογικά νοσήματα
Γ. Αναστασιάδης
 Οικονομική αξία των σύγχρονων θεραπευτικών επιλογών για την αντιμετώπιση ανοσοεξαρτώμενων φλεγμονοδών νοσημάτων
A. Καρόκης

Τετάρτη 19 Φεβρουαρίου 2014

- 11:00-11:30 **ΔΙΑΛΕΞΗ:** Κακοσμία του στόματος
 Συντονιστής: **Δ. Δημητρόγλου**
 Ομιλήτρια: **Π. Δαμασκηνού**
- 11:30-12:00 **ΔΙΑΛΕΞΗ:** Νευρική ανορεξία
 Συντονιστής: **Γ. Παπαγεωργίου**
 Ομιλήτρια: **Β. Τριανταφύλλου**
- 12:00-14:00 **ΕΚΠΑΙΔΕΥΤΙΚΟ ΣΥΜΠΟΣΙΟ:** Οργάνωση Τμήματος Επειγόντων Περιστατικών (ΤΕΠ)
 Συντονιστής: **Σ. Κόλιας**
 Χωροταξία, εξοπλισμός και υποδοχή ασθενών στο ΤΕΠ
Λ. Μήτση
 Οργάνωση και λειτουργία ΤΕΠ: Σύγχρονες αντιλήψεις
Ν. Αρβανιτάκης
 ΤΕΠ Γ.Ν.Α. «Ο ΕΥΑΓΓΕΛΙΣΜΟΣ»: Τρόπος λειτουργίας, εξέλιξη-παρεμβάσεις
Σ. Κόλιας
 Σύγχρονη αντιμετώπιση πολυτραυματία στο ΤΕΠ
Ε. Υδραΐος και Α. Σμυρνής
 Οξεία καρδιακή ανεπάρκεια στο ΤΕΠ
Π. Γουνόπουλος
 Σχολιαστές: **Δ.-Ι. Χρυσοβέργη, Η. Σιώρας, Σ. Δρίτσας, Θ. Αποστόλου**
- 14:00-14:30 ΔΙΑΛΕΙΜΜΑ
- 14:30-15:00 **ΔΙΑΛΕΞΗ:** Νεότερα αντιπηκτικά φάρμακα στην κολπική μαρμαρυγή
 Συντονιστής: **Α. Μανώλης**
 Ομιλητής: **Κ. Λέτσας**
- 15:00-15:30 **ΔΙΑΛΕΞΗ:** Η λοίμωξη από Clostridium difficile στη Μονάδα Εντατικής Θεραπείας
 Συντονίστρια: **Ε. Μπελεσιώτου**
 Ομιλήτρια: **Ε. Δούκα**

Τετάρτη 19 Φεβρουαρίου 2014

- 15:30-17:00 **ΕΚΠΑΙΔΕΥΤΙΚΟ ΣΥΜΠΟΣΙΟ:** Ψυχικές διαταραχές σε οροθετικό πληθυσμό
Συντονιστές: **Π. Αλεξανδράκου** και **Β. Παπασταμόπουλος**
Επιδημιολογία της HIV λοίμωξης στην Ελλάδα και τον κόσμο
Ε. Κάκαλου
Οι ψυχικές διαταραχές στο γενικό πληθυσμό και ο επιπολασμός τους σε HIV+ πληθυσμό
Σ. Δήμου
Επιπτώσεις των ψυχικών διαταραχών σε HIV+ πληθυσμό
Ε. Ανδρέου
Πιλοτική μελέτη διερεύνησης κατάθλιψης και άγχους σε οροθετικούς ασθενείς
Γ. Γκουτζαμάνης και Π. Μαγγούλια
Ψυχοκοινωνικές παρεμβάσεις
Σ. Σταματάκης
- 17:00-17:30 ΔΙΑΛΕΙΜΜΑ
- 17:30-18:00 **ΔΙΑΛΕΞΗ:** Πρέπει να καταργηθεί η Παθολογία;
Συντονιστής: **Θ. Αποστόλου**
Ομιλητής: **Ι. Κουτσουβέλης**
- 18:00-18:30 **ΔΙΑΛΕΞΗ:** Δεύτερα πρωτοπαθή καρκινώματα σε ασθενείς με συμπαγή νεοπλάσματα
Συντονίστρια: **Μ. Μόσχου-Παραρά**
Ομιλητής: **Μ. Βασιλαματζής**
- 18:30-19:00 **ΔΙΑΛΕΞΗ:** Οξεία νεφρική βλάβη από τη χρήση σκιαγραφικών
Συντονιστής: **Β. Σεβαστιανός**
Ομιλητής: **Α. Γεωργακόπουλος**
- 19:00-19:30 **ΔΙΑΛΕΞΗ:** Γκρίζες ζώνες στη χειρουργική αντιμετώπιση του μη μικροκυτταρικού καρκίνου του πνεύμονα
Συντονίστρια: **Κ. Λαρίου**
Ομιλητής: **Κ. Αθανασιάδη**

Πέμπτη 20 Φεβρουαρίου 2014

- 11:00-11:30 **ΔΙΑΛΕΞΗ:** Ο ρόλος της βυθοσκόπησης σε ασθενείς με αιματολογικές κακοήθειες και συμπαγή νεοπλάσματα του οφθαλμού
 Συντονιστής: **A. Μπαχαρίου**
 Ομιλήτρια: **Δ. Καφετζή**
- 11:30-12:45 **ΕΠΙΚΑΙΡΟ ΘΕΜΑ:** Νεότερα δεδομένα στην αντιμετώπιση των καρδιακών βαλβίδων
 Συντονιστές: **X. Χαρίτος** και **A. Σιδέρης**
 Αντικατάσταση αορτικής βαλβίδας με αυτοεκπτυσσόμενη βιολογική βαλβίδα χωρίς ράμματα
Π. Δεδεηλίας
 Διαδερμική αντιμετώπιση μιτροειδικής ανεπάρκειας με mitraclip
Δ. Σταλίκας
- 12:45-14:00 **ΕΠΙΚΑΙΡΟ ΘΕΜΑ:** Η Σύγχρονη διαγνωστική προσπέλαση της πνευμονικής εμβολής
 Συντονιστής: **Π. Πιπερόπουλος**
 Ο ρόλος της κλασικής ακτινολογίας (ακτινογραφία θώρακος)
I. Καλογερόπουλος
 Πόσο χρήσιμο είναι το επειγόν υπερηχογράφημα φλεβών κάτω άκρων;
E. Αντύπα και **Δ. Κόκκινος**
 Αξονική αγγειογραφία (CTA) πνευμονικών αρτηριών; Πότε και πώς γίνεται;
Δ. Ξεάρχος
 Η θέση του σπινθηρογραφήματος πνευμόνων αερισμού-αιμάτωσης;
X. Γιαννοπούλου
 Μαγνητική αγγειογραφία (MRA) πνευμονικών αρτηριών
A. Ταβερναράκη
 Μαγνητική φλεβογραφία (MRV) φλεβών κάτω άκρων
Σ. Μπενάκης
 Φίλτρο κάτω κοίλης φλέβας. Ενδείξεις και πιθανές επιπλοκές
Θ. Κρατημένος
- 14:00-14:30 ΔΙΑΛΕΙΜΜΑ
- 14:30-15:00 **ΔΙΑΛΕΞΗ:** Χρόνιος πόνος
 Συντονίστρια: **E. Πλέσια**
 Ομιλητής: **Δ. Δίπλας**

Πέμπτη 20 Φεβρουαρίου 2014

- 15:00-16:30 **ΕΚΠΑΙΔΕΥΤΙΚΟ ΣΥΜΠΟΣΙΟ:** Παθολογοανατομική έκθεση και ο κλινικός γιατρός
Συντονίστρια: **Δ. Ροντογιάννη**
Εισαγωγή
Δ. Ροντογιάννη
Φλεγμονή και αυτοανοσία
Χ. Βουρλάκου
Παθολογοανατομική έκθεση ογκολογικού ασθενούς κατά College of American Pathologists (CAP 2012/13) και American Joint Committee on Cancer (AJCC/2010)
Θ. Αργυράκος
Προγνωστικοί - προβλεπτικοί δείκτες και στοχευμένη θεραπεία: Η συμβολή του παθολογοανατόμου στην κλινική πράξη
Χ. Μάγκου
Προνεοπλασματικές αλλοιώσεις
Χ. Κουβίδου
- 16:30-18:30 **ΕΚΠΑΙΔΕΥΤΙΚΟ ΣΥΜΠΟΣΙΟ:** Νοσοκομειακές λοιμώξεις
Συντονιστές: **Α. Σκουτέλης** και **Σ. Ζακυνθινός**
Το πρόβλημα των πολυανθεκτικών/πανανθεκτικών νοσοκομειακών λοιμώξεων
Ε. Περιβολιώτη
Επιτήρηση νοσοκομειακών λοιμώξεων
Σ. Κωστούρου
Εμπειρική θεραπεία των νοσοκομειακών λοιμώξεων
Ε. Μάγειρα
Συστηματικές μυκητιάσεις
Δ. Καραγεωργόπουλος
Σοβαρή σήψη και σηπτική καταπληξία
Π. Καλτσάς

Παρασκευή 21 Φεβρουαρίου 2014

ΤΙ ΝΕΟΤΕΡΟ:

- 11:00-11:20 **ΑΙΜΑΤΟΛΟΓΙΚΟ ΕΡΓΑΣΤΗΡΙΟ:** Η συμβολή του μοριακού ελέγχου στην προγενετική και προεμφυτευτική διάγνωση των αιμοσφαιρινοπαθειών
Συντονιστής: **Σ. Αηδονόπουλος**
Ομιλήτρια: **Ζ. Δώριζα**
- 11:20-11:40 **ΒΙΟΧΗΜΙΚΟ ΤΜΗΜΑ:** Αξιολόγηση της χρήσης του δείκτη προστατικής υγείας PHL
Συντονίστρια: **Σ. Ιωαννίδου**
Ομιλήτρια: **Χ. Ψαρούλια**
- 11:40-12:00 **ΤΜΗΜΑ ΑΝΟΣΟΛΟΓΙΑΣ-ΙΣΤΟΣΥΜΒΑΤΟΤΗΤΑΣ:** Κατάρτιση - Εφαρμογή αλγορίθμων στον έλεγχο αυτοαντισωμάτων στη διάγνωση αυτοάνοσων νοσημάτων
Συντονίστρια: **Α. Ταράση**
Ομιλήτρια: **Α. Τσιρογιάννη**
- 12:00-12:20 **ΑΙΜΟΠΑΘΟΛΟΓΟΑΝΑΤΟΜΙΚΟ ΕΡΓΑΣΤΗΡΙΟ:** Γαστρικά MALT Λεμφώματα: Νέες προκλήσεις
Συντονίστρια: **Θ. Γκούμα-Παπαδάκη**
Ομιλήτρια: **Γ. Κανέλλης**
- 12:20-13:00 **ΤΜΗΜΑ ΠΥΡΗΝΙΚΗΣ ΙΑΤΡΙΚΗΣ:** Διαγνωστικές Εξετάσεις της Πυρηνικής Ιατρικής στη Νευρολογία
Συντονιστής: **Ι. Δατσέρης**
Νόσος Alzheimer
Ν. Πιάνου
Όγκοι Εγκεφάλου
Ε. Σκούρα
Καταστάσεις Μειωμένης Συνείδησης
Δ. Δρούγκας
- 13:00-13:30 ΔΙΑΛΕΙΜΜΑ

Παρασκευή 21 Φεβρουαρίου 2014

ΤΙ ΝΕΟΤΕΡΟ

- 13:30-13:50 **ΣΤΗΝ ΕΝΔΟΚΡΙΝΟΛΟΓΙΑ:** Αντλίες ινσουλίνης
 Συντονιστής: **Σ. Τσαγκαράκης**
 Ομιλητής: **Χ. Βασιλόπουλος**
- 13:50-14:10 **ΣΤΗΝ ΑΙΜΑΤΟΛΟΓΙΑ:** Νεότερες στοχευμένες θεραπείες στα λεμφώματα
 Συντονιστής: **Θ. Καρμύρης**
 Ομιλητής: **Ι. Αποστολίδης**
- 14:10-14:30 **ΣΤΗΝ ΟΓΚΟΛΟΓΙΑ:** Από τη γονιδιακή πληροφορία στη θεραπευτική απόφαση
 Συντονίστρια: **Α. Ντελάκη**
 Ομιλητής: **Ν. Αλεβιζόπουλος**
- 14:30-15:10 **Νεότεροι εργαστηριακοί δείκτες HE4 ProGRP NGAL**
 Συντονιστής: **Μ. Βασιλαματζής**
 Η βοήθεια του εργαστηρίου
Λ. Κυρίου και Σ. Ιωαννίδου
 Κλινική εφαρμογή τους
Α. Λασκαράκης
- 15:10-15:30 **ΣΤΗ ΝΕΥΡΟΧΕΙΡΟΥΡΓΙΚΗ:** Όγκοι εγκεφάλου: Σύγχρονη αντιμετώπιση
 Συντονιστής: **Σ. Κορφιάς**
 Ομιλητής: **Γ. Στράντζαλης**
- 15:30-15:50 **Ενδοαυλική αποκατάσταση του ανευρύσματος της κοιλιακής αορτής**
 Συντονιστής: **Μ. Αργυρίου**
 Ομιλητής: **Θ. Κρατημένος**
- 15:50-16:00 ΣΥΜΠΕΡΑΣΜΑΤΑ-ΣΧΟΛΙΑ ΠΡΟΕΔΡΟΥ ΕΕΠΝΕ



INVANZ[®]

(ertapenem, MSD)

Για πληροφορίες συμβουλευτείτε την Περίληψη Χαρακτηριστικών του Προϊόντος.



MSD

Αθήνα: Αγ. Δημητρίου 63, 174 56 Άλιμος, Τηλ.: 210 9897 300, www.msd.gr

ΣΥΝΤΟΝΙΣΤΕΣ - ΟΜΙΛΗΤΕΣ

19ου ΕΤΗΣΙΟΥ ΣΕΜΙΝΑΡΙΟΥ Σ.Ι.Ε. Γ.Ν.Α. «Ο ΕΥΑΓΓΕΛΙΣΜΟΣ»

- Σ. Αηδονόπουλος**, Διευθυντής ΕΣΥ, Αιματολογικό Έργαστήριο, Γ.Ν.Α. «Ο ΕΥΑΓΓΕΛΙΣΜΟΣ»
- Κ. Αθανασιάδη**, Επιμελήτρια Α', Καρδιοθωρακοχειρουργικό-Θωρακοχειρουργικό-Αγγειοχειρουργικό Τμήμα, Γ.Ν.Α. «Ο ΕΥΑΓΓΕΛΙΣΜΟΣ»
- Ν. Αλεβιζόπουλος**, Επικουρικός Ιατρός, Ογκολογικό Τμήμα, Γ.Ν.Α. «Ο ΕΥΑΓΓΕΛΙΣΜΟΣ»
- Π. Αλεξανδράκου**, Διευθύντρια ΕΣΥ, Επιστημονικά και Διοικητικά Υπεύθυνη Ψυχιατρικού Τμήματος, Γ.Ν.Α. «Ο ΕΥΑΓΓΕΛΙΣΜΟΣ»
- Γ. Αναστασιάδης**, Διευθυντής ΕΣΥ, Δερματολογικό Τμήμα, Γ.Ν.Α. «Ο ΕΥΑΓΓΕΛΙΣΜΟΣ»
- Ι. Αναστασίου**, Ειδικευόμενος Ιατρός, Γαστρεντερολογικό Τμήμα, Γ.Ν.Α. «Ο ΕΥΑΓΓΕΛΙΣΜΟΣ»
- Ε. Ανδρέου**, Ειδικευόμενη Ιατρός, Ψυχιατρικό Τμήμα, Γ.Ν.Α. «Ο ΕΥΑΓΓΕΛΙΣΜΟΣ»
- Ε. Αντύπα**, Διευθύντρια ΕΣΥ, Ακτινοδιαγνωστικό Τμήμα, Γ.Ν.Α. «Ο ΕΥΑΓΓΕΛΙΣΜΟΣ»
- Ι. Αποστολίδης**, Διευθυντής ΕΣΥ, Αιματολογική Κλινική - Λεμφωμάτων - Μονάδα ΜΜΟ, Γ.Ν.Α. «Ο ΕΥΑΓΓΕΛΙΣΜΟΣ»
- Θ. Αποστόλου**, Διευθυντής ΕΣΥ, Νεφρολογικό Τμήμα, Γ.Ν.Α. «Ο ΕΥΑΓΓΕΛΙΣΜΟΣ»
- Ν. Αρβανιτάκης**, Επικουρικός Ιατρός, Τμήμα Επειγόντων Περιστατικών, Γ.Ν.Α. «Ο ΕΥΑΓΓΕΛΙΣΜΟΣ»
- Θ. Αργυράκος**, Επιμελητής Α', Παθολογοανατομικό Τμήμα, Γ.Ν.Α. «Ο ΕΥΑΓΓΕΛΙΣΜΟΣ»
- Μ. Αργυρίου**, Διευθυντής ΕΣΥ, Καρδιοθωρακοχειρουργικό-Θωρακοχειρουργικό-Αγγειοχειρουργικό Τμήμα, Γ.Ν.Α. «Ο ΕΥΑΓΓΕΛΙΣΜΟΣ»
- Ε. Αρχαύλης**, Επιμελητής Α', Γαστρεντερολογικό Τμήμα, Γ.Ν.Α. «Ο ΕΥΑΓΓΕΛΙΣΜΟΣ»
- Ε. Βαϊδάκης**, Διευθυντής ΕΣΥ, Επιστημονικά και Διοικητικά Υπεύθυνος, Δ' Παθολογικού Τμήματος, Γ.Ν.Α. «Ο ΕΥΑΓΓΕΛΙΣΜΟΣ»
- Χ. Βασιλόπουλος**, Διευθυντής ΕΣΥ, Ενδοκρινολογικό Τμήμα - Κέντρο Διαβήτη, Γ.Ν.Α. «Ο ΕΥΑΓΓΕΛΙΣΜΟΣ»
- Μ. Βασλαματζής**, Διευθυντής ΕΣΥ, Επιστημονικά και Διοικητικά Υπεύθυνος, Ογκολογικού Τμήματος, Γ.Ν.Α. «Ο ΕΥΑΓΓΕΛΙΣΜΟΣ»
- Ν. Βιάζης**, Επιμελητής Α', Γαστρεντερολογικό Τμήμα, Γ.Ν.Α. «Ο ΕΥΑΓΓΕΛΙΣΜΟΣ»
- Ε. Βιέννα**, Νοσηλεύτρια ΤΕ, Μονάδα Ενδοσκόπησης, Γ.Ν.Α. «Ο ΕΥΑΓΓΕΛΙΣΜΟΣ»
- Β. Βουγάς**, Διευθυντής ΕΣΥ, Α' Χειρουργικό Τμήμα & Μονάδα Μεταμόσχευσης Οργάνων, Γ.Ν.Α. «Ο ΕΥΑΓΓΕΛΙΣΜΟΣ»
- Χ. Βουρλάκου**, Διευθύντρια ΕΣΥ, Παθολογοανατομικό Τμήμα, Γ.Ν.Α. «Ο ΕΥΑΓΓΕΛΙΣΜΟΣ»
- Χ. Γαρνάβος**, Διευθυντής ΕΣΥ, Ορθοπαιδικό Τμήμα, Γ.Ν.Α. «Ο ΕΥΑΓΓΕΛΙΣΜΟΣ»
- Α. Γεωργακόπουλος**, Επιμελητής Α', Νεφρολογικό Τμήμα, Γ.Ν.Α. «Ο ΕΥΑΓΓΕΛΙΣΜΟΣ»
- Α. Γεωργούδη**, Νοσηλεύτρια ΠΕ, Προϊσταμένη Τομέα, Γ.Ν.Α. «Ο ΕΥΑΓΓΕΛΙΣΜΟΣ»
- Κ. Γιακουμιδάκης**, Νοσηλεύτης ΠΕ, Μονάδα Ανάνηψης Καρδιοχειρουργικών Ασθενών, Γ.Ν.Α. «Ο ΕΥΑΓΓΕΛΙΣΜΟΣ»
- Μ. Γιαννακίδου**, Νοσηλεύτρια ΤΕ, Προϊσταμένη των Κλινικών Νευροχειρουργικής, Γναθοχειρουργικής και Πλαστικής Χειρουργικής, Γ.Ν.Α. «Ο ΕΥΑΓΓΕΛΙΣΜΟΣ»
- Χ. Γιαννοπούλου**, Διευθύντρια ΕΣΥ, Τμήμα Πυρηνικής Ιατρικής, Γ.Ν.Α. «Ο ΕΥΑΓΓΕΛΙΣΜΟΣ»
- Θ. Γκούμα-Παπαδάκη**, Συντονίστρια Διευθύντρια Αιμοπαθολογοανατομικού Τμήματος, Γ.Ν.Α. «Ο ΕΥΑΓΓΕΛΙΣΜΟΣ»
- Γ. Γκουτζαμάνης**, Ειδικευόμενος Ιατρός, Ψυχιατρικό Τμήμα, Γ.Ν.Α. «Ο ΕΥΑΓΓΕΛΙΣΜΟΣ»
- Π. Γουνόπουλος**, Επικουρικός Ιατρός, Τμήμα Επειγόντων Περιστατικών, Γ.Ν.Α. «Ο ΕΥΑΓΓΕΛΙΣΜΟΣ»
- Κ. Δαμασκηνού**, Διευθύντρια ΕΣΥ, Οδοντιατρικό Τμήμα, Γ.Ν.Α. «Ο ΕΥΑΓΓΕΛΙΣΜΟΣ»
- Ι. Δατσέρης**, Συντονιστής Διευθυντής Τμήματος Πυρηνικής Ιατρικής, Γ.Ν.Α. «Ο ΕΥΑΓΓΕΛΙΣΜΟΣ»
- Π. Δεδελιάς**, Επιμελητής Α', Καρδιοθωρακοχειρουργικό-Θωρακοχειρουργικό-Αγγειοχειρουργικό Τμήμα, Γ.Ν.Α. «Ο ΕΥΑΓΓΕΛΙΣΜΟΣ»
- Δ. Δημητρόγλου**, Διευθυντής ΕΣΥ, Επιστημονικά και Διοικητικά Υπεύθυνος Οδοντιατρικού Τμήματος, Γ.Ν.Α. «Ο ΕΥΑΓΓΕΛΙΣΜΟΣ»
- Α. Δημητρούλη**, Νοσηλεύτρια ΤΕ, Κλινικών Νευροχειρουργικής, Γναθοχειρουργικής και Πλαστικής Χειρουργικής, Γ.Ν.Α. «Ο ΕΥΑΓΓΕΛΙΣΜΟΣ»
- Σ. Δήμου**, Ειδικευόμενη Ιατρός, Ψυχιατρικό Τμήμα, Γ.Ν.Α. «Ο ΕΥΑΓΓΕΛΙΣΜΟΣ»
- Δ. Δίπλας**, Διευθυντής ΕΣΥ, Αναισθησιολογικό Τμήμα, Γ.Ν.Α. «Ο ΕΥΑΓΓΕΛΙΣΜΟΣ»
- Ε. Δούκα**, Επιμελήτρια Α', Κλινική Εντατικής Θεραπείας, Γ.Ν.Α. «Ο ΕΥΑΓΓΕΛΙΣΜΟΣ»
- Σ. Δρακόπουλος**, Συντονιστής Διευθυντής Α' Χειρουργικού Τμήματος & Μονάδας Μεταμόσχευσης Οργάνων, Γ.Ν.Α. «Ο ΕΥΑΓΓΕΛΙΣΜΟΣ»
- Σ. Δρίτσας**, Ειδικευόμενος Ιατρός, Γ' Χειρουργικό Τμήμα, Πρόεδρος του Συλλόγου των Ειδικευόμενων Ιατρών, Γ.Ν.Α. «Ο ΕΥΑΓΓΕΛΙΣΜΟΣ»
- Δ. Δρούγκας**, Επιστημονικός Συνεργάτης, Τμήμα Πυρηνικής Ιατρικής, Γ.Ν.Α. «Ο ΕΥΑΓΓΕΛΙΣΜΟΣ»
- Ζ. Δώριζα**, Επιμελήτρια Α', Αιματολογικό Εργαστήριο, Γ.Ν.Α. «Ο ΕΥΑΓΓΕΛΙΣΜΟΣ»
- Δ. Ξεφαρξός**, Διευθυντής ΕΣΥ, Τμήμα Αξονικού-Μαγνητικού Τομογράφου, Γ.Ν.Α. «Ο ΕΥΑΓΓΕΛΙΣΜΟΣ»

Pulmoton[®]
Budesonide/Formoterol

Θεραπεία
χωρίς απώλειες



ΕΜΠΟΡΙΚΗ ΟΝΟΜΑΣΙΑ ΤΟΥ ΦΑΡΜΑΚΕΥΤΙΚΟΥ ΠΡΟΪΟΝΤΟΣ Pulmoton[®]
Κόνις για εισπνοή σε δόσεις.

ΠΟΙΟΤΙΚΗ ΚΑΙ ΠΟΣΟΤΙΚΗ ΣΥΝΘΕΣΗ ΣΕ ΔΡΑΣΤΙΚΟ ΣΥΣΤΑΤΙΚΟ

Κάθε ταινία μιας δόσης περιέχει:

200mcg βουδεσονίδης και 6mcg διυδρικής φουμαρικής φορμοτερόλης η

400mcg βουδεσονίδης και 12mcg διυδρικής φουμαρικής φορμοτερόλης.



www.elpen.gr

ELPEN A.E.

Φαρμακευτική Βιομηχανία
Λεωφ. Μαραθώνος 95
Πικέρμι Αττικής 190 09
Τηλ.: 210 60 39 326-9

ELPEN Pharma GmbH

Bismarckstr. 63, 12169 Berlin, Germany
Phone: +49 (0) 30 7974040-0
Fax: +49 (0) 30 7974040-17
e-mail: info@elpen-pharma.de

Αντιπρόσωπος Κύπρου

Κωστακης Τσιτσος & Σια ΛΤΔ
Τ.Θ.: 56495, 3307 ΛΕΜΕΣΟΣ
Τηλ.: +357 25343150
Fax: +357 25354242

ΣΥΝΤΟΝΙΣΤΕΣ - ΟΜΙΛΗΤΕΣ

19ου ΕΤΗΣΙΟΥ ΣΕΜΙΝΑΡΙΟΥ Σ.Ι.Ε. Γ.Ν.Α. «Ο ΕΥΑΓΓΕΛΙΣΜΟΣ»

- Σ. Ζακυνθινός**, Καθηγητής, Διευθυντής Α΄ Κλινικής Εντατικής Θεραπείας, Γ.Ν.Α. «Ο ΕΥΑΓΓΕΛΙΣΜΟΣ»
- Χ. Ζουμπλός**, Επιμελητής Α΄, Ογκολογικό Τμήμα, Γ.Ν.Α. «Ο ΕΥΑΓΓΕΛΙΣΜΟΣ»
- Ε. Ηλιόπουλος**, Ειδικευόμενος Ιατρός, Β΄ Χειρουργικό Τμήμα, Γ.Ν.Α. «Ο ΕΥΑΓΓΕΛΙΣΜΟΣ»
- Ε-Δ. Ιντζόγλου**, Νοσηλεύτρια ΤΕ, Χειρουργείο, Γ.Ν.Α. «Ο ΕΥΑΓΓΕΛΙΣΜΟΣ»
- Σ. Ιωαννίδου**, Διευθύντρια ΕΣΥ, Επιστημονικά & Διοικητικά Υπεύθυνη Βιοχημικού Τμήματος, Γ.Ν.Α. «Ο ΕΥΑΓΓΕΛΙΣΜΟΣ»
- Ε. Κάκαλου**, Παθολόγος-Λοιμωξιολόγος, Επιστημονικός Συνεργάτης, Μονάδας Ειδικών Λοιμώξεων, Γ.Ν.Α. «Ο ΕΥΑΓΓΕΛΙΣΜΟΣ»
- Ι. Καλογερόπουλος**, Διευθυντής ΕΣΥ, Ακτινοδιαγνωστικό Τμήμα, Γ.Ν.Α. «Ο ΕΥΑΓΓΕΛΙΣΜΟΣ»
- Π. Καλτσάς**, Διευθυντής ΕΣΥ, Κλινική Εντατικής Θεραπείας, Γ.Ν.Α. «Ο ΕΥΑΓΓΕΛΙΣΜΟΣ»
- Γ. Κανέλλης**, Επιμελητής Β΄, Αιμοπαθολογοανατομικό Τμήμα, Γ.Ν.Α. «Ο ΕΥΑΓΓΕΛΙΣΜΟΣ»
- Δ. Καραγεωργόπουλος**, Παθολόγος-Λοιμωξιολόγος, ΚΕΕΛΠΝΟ, Μονάδα Ειδικών Λοιμώξεων, Γ.Ν.Α. «Ο ΕΥΑΓΓΕΛΙΣΜΟΣ»
- Δ. Καραμανώλης**, Συντονιστής Διευθυντής, Επιστημονικά & Διοικητικά Υπεύθυνος Γαστρεντερολογικού Τμήματος, Γ.Ν.Α. «Ο ΕΥΑΓΓΕΛΙΣΜΟΣ»
- Π. Καρατζάς**, Ειδικευόμενος Ιατρός, Γαστρεντερολογικό Τμήμα, Γ.Ν.Α. «Ο ΕΥΑΓΓΕΛΙΣΜΟΣ»
- Θ. Καρμίρης**, Διευθυντής ΕΣΥ, Αιματολογική Κλινική - Λεμφωμάτων - Μονάδα ΜΜΟ, Γ.Ν.Α. «Ο ΕΥΑΓΓΕΛΙΣΜΟΣ»
- Α. Καρόκης**, Νομικός, Οικονομολόγος Υγείας
- Φ. Καρυστινάκη**, Νοσηλεύτρια ΤΕ, Χειρουργικό Τμήμα, 8^{ος} Δ΄, Γ.Ν.Α. «Ο ΕΥΑΓΓΕΛΙΣΜΟΣ»
- Δ. Καφετζή**, Ειδικευόμενη Ιατρός, Οφθαλμολογικό Τμήμα, Γ.Ν.Α. «Ο ΕΥΑΓΓΕΛΙΣΜΟΣ»
- Σ. Κλημόπουλος**, Διευθυντής ΕΣΥ, Επιστημονικά και Διοικητικά Υπεύθυνος Β΄ Χειρουργικού Τμήματος, Γ.Ν.Α. «Ο ΕΥΑΓΓΕΛΙΣΜΟΣ»
- Δ. Κόκκινος**, Επιμελητής Α΄, Ακτινοδιαγνωστικό Τμήμα, Γ.Ν.Α. «Ο ΕΥΑΓΓΕΛΙΣΜΟΣ»
- Ι. Κοκοτσάκης**, Διευθυντής ΕΣΥ, Καρδιοθωρακοχειρουργικό-Θωρακοχειρουργικό-Αγγειοχειρουργικό Τμήμα, Γ.Ν.Α. «Ο ΕΥΑΓΓΕΛΙΣΜΟΣ»
- Σ. Κόλιας**, Διευθυντής ΕΣΥ, Κλινική Εντατικής Θεραπείας, Υπεύθυνος Τμήματος Επειγόντων Περιστατικών, Γ.Ν.Α. «Ο ΕΥΑΓΓΕΛΙΣΜΟΣ»
- Β. Κομπορόζος**, Διευθυντής ΕΣΥ, Γ΄ Χειρουργικό Τμήμα, Γ.Ν.Α. «Ο ΕΥΑΓΓΕΛΙΣΜΟΣ»
- Θ. Κοντοπούλου**, Επιμελήτρια Α΄, Γ΄ Παθολογικό Τμήμα, Γ.Ν.Α. «Ο ΕΥΑΓΓΕΛΙΣΜΟΣ»
- Σ. Κορφιάς**, Λέκτορας, Νευροχειρουργική Κλινική, Γ.Ν.Α. «Ο ΕΥΑΓΓΕΛΙΣΜΟΣ»
- Χ. Κουβίδου**, Διευθύντρια ΕΣΥ, Παθολογοανατομικό Τμήμα, Γ.Ν.Α. «Ο ΕΥΑΓΓΕΛΙΣΜΟΣ»
- Ι. Κουτσουβέλης**, Διευθυντής ΕΣΥ, Ε΄ Παθολογικό Τμήμα, Γ.Ν.Α. «Ο ΕΥΑΓΓΕΛΙΣΜΟΣ»
- Θ. Κρατημένος**, Επιμελητής Α΄, Ακτινοδιαγνωστικό Τμήμα, Γ.Ν.Α. «Ο ΕΥΑΓΓΕΛΙΣΜΟΣ»
- Ν. Κυριάκος**, Ειδικευόμενος Ιατρός, Γαστρεντερολογικό Τμήμα, Γ.Ν.Α. «Ο ΕΥΑΓΓΕΛΙΣΜΟΣ»
- Λ. Κυρίου**, Βιοχημικός, Βιοχημικό Τμήμα, Γ.Ν.Α. «Ο ΕΥΑΓΓΕΛΙΣΜΟΣ»
- Σ. Κωστούρου**, Νοσηλεύτρια ΠΕ, Επιτροπή Νοσοκομειακών Λοιμώξεων, Γ.Ν.Α. «Ο ΕΥΑΓΓΕΛΙΣΜΟΣ»
- Γ. Λακιώτης**, Διευθυντής ΕΣΥ, Β΄ Χειρουργικό Τμήμα, Γ.Ν.Α. «Ο ΕΥΑΓΓΕΛΙΣΜΟΣ»
- Κ. Λαρίου**, Διευθύντρια ΕΣΥ, Παθολογοανατομικό Τμήμα, Γ.Ν.Α. «Ο ΕΥΑΓΓΕΛΙΣΜΟΣ»
- Α. Λασκαράκης**, Παθολόγος-Ογκολόγος, Επιστημονικός Συνεργάτης, Ογκολογικό Τμήμα, Γ.Ν.Α. «Ο ΕΥΑΓΓΕΛΙΣΜΟΣ»
- Κ. Λέτσας**, Επιμελητής Β΄, Καρδιολογικό Τμήμα, Γ.Ν.Α. «Ο ΕΥΑΓΓΕΛΙΣΜΟΣ»
- Π. Μαγγούλια**, Νοσηλεύτρια ΠΕ, Διασυνδεδετική Ψυχιατρική, Γ.Ν.Α. «Ο ΕΥΑΓΓΕΛΙΣΜΟΣ»
- Ε. Μάγιρα**, Λέκτορας, Κλινική Εντατικής Θεραπείας, Γ.Ν.Α. «Ο ΕΥΑΓΓΕΛΙΣΜΟΣ»
- Χ. Μάγκου**, Επιμελήτρια Β΄, Παθολογοανατομικό Τμήμα, Γ.Ν.Α. «Ο ΕΥΑΓΓΕΛΙΣΜΟΣ»
- Γ. Μάντζαρης**, Συντονιστής Διευθυντής, Γαστρεντερολογικό Τμήμα, Γ.Ν.Α. «Ο ΕΥΑΓΓΕΛΙΣΜΟΣ»
- Α. Μανώλης**, Συντονιστής Διευθυντής Καρδιολογικού Τμήματος, Γ.Ν.Α. «Ο ΕΥΑΓΓΕΛΙΣΜΟΣ»
- Κ. Μάρκογλου**, Διευθυντής ΕΣΥ, Γαστρεντερολογικό Τμήμα, Γ.Ν.Α. «Ο ΕΥΑΓΓΕΛΙΣΜΟΣ»
- Μ. Μελά**, Επιμελήτρια Α΄, Γαστρεντερολογικό Τμήμα, Γ.Ν.Α. «Ο ΕΥΑΓΓΕΛΙΣΜΟΣ»
- Σ. Μεντζελόπουλος**, Επίκουρος Καθηγητής, Α΄ Κλινική Εντατικής Θεραπείας, Γ.Ν.Α. «Ο ΕΥΑΓΓΕΛΙΣΜΟΣ»
- Λ. Μήτση**, Νοσηλεύτρια, Τμήμα Επειγόντων Περιστατικών, Γ.Ν.Α. «Ο ΕΥΑΓΓΕΛΙΣΜΟΣ»
- Μ. Μόσχου-Παραρά**, Συντονίστρια Διευθύντρια Τμήματος Αιμοδοσίας, Γ.Ν.Α. «Ο ΕΥΑΓΓΕΛΙΣΜΟΣ»
- Γ. Μουσουλής**, Συντονιστής Διευθυντής Γ΄ Παθολογικού Τμήματος, Γ.Ν.Α. «Ο ΕΥΑΓΓΕΛΙΣΜΟΣ»
- Ε. Μπαλής**, Επιμελητής Α΄, Πνευμονολογικό Τμήμα, Γ.Ν.Α. «Ο ΕΥΑΓΓΕΛΙΣΜΟΣ»
- Α. Μπαχαρίου**, Διευθυντής ΕΣΥ, Επιστημονικά και Διοικητικά Υπεύθυνος Οφθαλμολογικού Τμήματος, Γ.Ν.Α. «Ο ΕΥΑΓΓΕΛΙΣΜΟΣ»



We take cancer personally

Patients are at the heart of everything we do at Roche.

They motivate and inspire us to search for and develop innovative medicines and therapeutic solutions with the goal of transforming the lives of people with cancer around the globe.

We've come a long way, but there's still a long way to go.



ΣΥΝΤΟΝΙΣΤΕΣ - ΟΜΙΛΗΤΕΣ

19ου ΕΤΗΣΙΟΥ ΣΕΜΙΝΑΡΙΟΥ Σ.Ι.Ε. Γ.Ν.Α. «Ο ΕΥΑΓΓΕΛΙΣΜΟΣ»

- Ε. Μπελεσιώτου**, Διευθύντρια ΕΣΥ, Μικροβιολογικό Τμήμα, Γ.Ν.Α. «Ο ΕΥΑΓΓΕΛΙΣΜΟΣ»
- Σ. Μπενάκης**, Επιμελητής Α', Τμήμα Αξονικού-Μαγνητικού Τομογράφου, Γ.Ν.Α. «Ο ΕΥΑΓΓΕΛΙΣΜΟΣ»
- Α. Ντελάκη**, Διευθύντρια ΕΣΥ, Ογκολογικό Τμήμα, Γ.Ν.Α. «Ο ΕΥΑΓΓΕΛΙΣΜΟΣ»
- Α. Ουζούνιδου**, Νοσηλεύτρια ΠΕ, Διευθύντρια Νοσηλευτικής Υπηρεσίας, Γ.Ν.Α. «Ο ΕΥΑΓΓΕΛΙΣΜΟΣ»
- Γ. Παπαγεωργίου**, Διευθυντής ΕΣΥ, Ψυχιατρικό Τμήμα, Γ.Ν.Α. «Ο ΕΥΑΓΓΕΛΙΣΜΟΣ»
- Β. Παπασταμόπουλος**, Διευθυντής ΕΣΥ, Ε' Παθολογικό Τμήμα - Μονάδα Ειδικών Λοιμώξεων, Γ.Ν.Α. «Ο ΕΥΑΓΓΕΛΙΣΜΟΣ»
- Μ. Παραράς**, Παθολόγος, Πρώην Διευθυντής Γ' Παθολογικού Τμήματος, Γ.Ν.Α. «Ο ΕΥΑΓΓΕΛΙΣΜΟΣ»
- Χ. Παχούλα-Παπαστεριάδη**, Συντονίστρια Διευθύντρια Τμήματος Ανοσολογίας-Ιστοσυμβατότητας, Γ.Ν.Α. «Ο ΕΥΑΓΓΕΛΙΣΜΟΣ»
- Ε. Περιβολιώτη**, Επιμελήτρια Α', Μικροβιολογικό Τμήμα, Γ.Ν.Α. «Ο ΕΥΑΓΓΕΛΙΣΜΟΣ»
- Ν. Πιάνου**, Πυρηνικός Ιατρός, Τμήμα PET/CT, Ίδρυμα Ιατροβιολογικών Ερευνών Ακαδημίας Αθηνών
- Π. Πιπερόπουλος**, Συντονιστής Διευθυντής Ακτινοδιαγνωστικού Τμήματος, Γ.Ν.Α. «Ο ΕΥΑΓΓΕΛΙΣΜΟΣ»
- Ε. Πλέσια**, Συντονίστρια Διευθύντρια Αναισθησιολογικού Τμήματος, Γ.Ν.Α. «Ο ΕΥΑΓΓΕΛΙΣΜΟΣ»
- Ν. Ράπτης**, Διευθυντής ΕΣΥ, Γαστρεντερολογικό Τμήμα, Γ.Ν.Α. «Ο ΕΥΑΓΓΕΛΙΣΜΟΣ»
- Δ. Ροντογιάννη**, Συντονίστρια Διευθύντρια Παθολογοανατομικού Τμήματος, Γ.Ν.Α. «Ο ΕΥΑΓΓΕΛΙΣΜΟΣ»
- Β. Σεβαστιανός**, Επιμελητής Β', Δ' Παθολογικό Τμήμα, Γ.Ν.Α. «Ο ΕΥΑΓΓΕΛΙΣΜΟΣ»
- Α. Σιδέρης**, Διευθυντής ΕΣΥ, Καρδιολογικό Τμήμα, Γ.Ν.Α. «Ο ΕΥΑΓΓΕΛΙΣΜΟΣ»
- Γ. Σιδηράς**, Νοσηλεύτης ΤΕ, Μονάδα Μεταμόσχευσης Μυελού των Οστών, Γ.Ν.Α. «Ο ΕΥΑΓΓΕΛΙΣΜΟΣ»
- Η. Σιώρας**, Διευθυντής ΕΣΥ, Καρδιολογικό Τμήμα, Πρόεδρος ΣΕΝΕ, Γ.Ν.Α. «Ο ΕΥΑΓΓΕΛΙΣΜΟΣ»
- Ε. Σκούρα**, Επιστημονικός Συνεργάτης, Τμήμα Πυρηνικής Ιατρικής, Γ.Ν.Α. «Ο ΕΥΑΓΓΕΛΙΣΜΟΣ»
- Α. Σκουτέλης**, Καθηγητής, Συντονιστής Διευθυντής Ε' Παθολογικού Τμήματος & Μονάδας Ειδικών Λοιμώξεων, Γ.Ν.Α. «Ο ΕΥΑΓΓΕΛΙΣΜΟΣ»
- Α. Σμυρνής**, Επικουρικός Ιατρός, Τμήμα Επειγόντων Περιστατικών, Γ.Ν.Α. «Ο ΕΥΑΓΓΕΛΙΣΜΟΣ»
- Δ. Σταλίκας**, Επιμελητής Α', Καρδιολογικό Τμήμα, Γ.Ν.Α. «Ο ΕΥΑΓΓΕΛΙΣΜΟΣ»
- Σ. Σταματάκης**, Οικογενειακός & Συστημικός Θεραπευτής-Κοινωνιολόγος, ΚΕΕΛΠΝΟ, Μονάδα Ειδικών Λοιμώξεων, Γ.Ν.Α. «Ο ΕΥΑΓΓΕΛΙΣΜΟΣ»
- Β. Σταυροπούλου**, Νοσηλεύτρια ΑΤΕΙ, Χειρουργείο, Γ.Ν.Α. «Ο ΕΥΑΓΓΕΛΙΣΜΟΣ»
- Γ. Στράντζαλης**, Αναπληρωτής Καθηγητής, Νευροχειρουργική Κλινική, Γ.Ν.Α. «Ο ΕΥΑΓΓΕΛΙΣΜΟΣ»
- Γ. Στυλιανίδης**, Διευθυντής ΕΣΥ, Β' Χειρουργικό Τμήμα, Γ.Ν.Α. «Ο ΕΥΑΓΓΕΛΙΣΜΟΣ»
- Χ. Σφοντούρης**, Διευθυντής ΕΣΥ, Επιστημονικά και Διοικητικά Υπεύθυνος Ρευματολογικού Τμήματος, Γ.Ν.Α. «Ο ΕΥΑΓΓΕΛΙΣΜΟΣ»
- Μ. Σχινά**, Επιμελήτρια Α', Γ' Παθολογικό Τμήμα, Γ.Ν.Α. «Ο ΕΥΑΓΓΕΛΙΣΜΟΣ»
- Α. Ταβερναράκη**, Επιμελήτρια Α', Τμήμα Αξονικού-Μαγνητικού Τομογράφου, Γ.Ν.Α. «Ο ΕΥΑΓΓΕΛΙΣΜΟΣ»
- Α. Ταράση**, Διευθύντρια ΕΣΥ, Τμήμα Ανοσολογίας-Ιστοσυμβατότητας, Γ.Ν.Α. «Ο ΕΥΑΓΓΕΛΙΣΜΟΣ»
- Γ. Τάτσης**, Συντονιστής Διευθυντής Πνευμονολογικού Τμήματος, Γ.Ν.Α. «Ο ΕΥΑΓΓΕΛΙΣΜΟΣ»
- Β. Τριανταφύλλου**, Διευθύντρια ΕΣΥ, Ψυχιατρικό Τμήμα, Γ.Ν.Α. «Ο ΕΥΑΓΓΕΛΙΣΜΟΣ»
- Σ. Τσαγκαράκης**, Συντονιστής Διευθυντής Ενδοκρινολογικού Τμήματος - Κέντρου Διαβήτη, Γ.Ν.Α. «Ο ΕΥΑΓΓΕΛΙΣΜΟΣ»
- Β. Τσαούσης**, Επιμελητής Α', Β' Χειρουργικό Τμήμα, Γ.Ν.Α. «Ο ΕΥΑΓΓΕΛΙΣΜΟΣ»
- Α. Τσιρογιάννη**, Διευθύντρια ΕΣΥ, Τμήμα Ανοσολογίας-Ιστοσυμβατότητας, Γ.Ν.Α. «Ο ΕΥΑΓΓΕΛΙΣΜΟΣ»
- Σ. Τσιτιρίδης**, Νοσηλεύτης ΤΕ, Χειρουργείο, Γ.Ν.Α. «Ο ΕΥΑΓΓΕΛΙΣΜΟΣ»
- Ε. Υδραΐος**, Διευθυντής, Τμήμα Επειγόντων Περιστατικών, Γ.Ν.Α. «Ο ΕΥΑΓΓΕΛΙΣΜΟΣ»
- Χ. Χαρίτος**, Συντονιστής Διευθυντής Καρδιοθωρακοχειρουργικού-Θωρακοχειρουργικού-Αγγειοχειρουργικού Τμήματος, Γ.Ν.Α. «Ο ΕΥΑΓΓΕΛΙΣΜΟΣ»
- Α. Χρηστίδου**, Επιμελήτρια Α', Γαστρεντερολογικό Τμήμα, Γ.Ν.Α. «Ο ΕΥΑΓΓΕΛΙΣΜΟΣ»
- Β. Χριστοπούλου-Κοκκίνου**, Συντονίστρια Διευθύντρια Αιματολογικού Εργαστηρίου, Γ.Ν.Α. «Ο ΕΥΑΓΓΕΛΙΣΜΟΣ»
- Δ-Ι. Χρυσοβέργη**, Διευθύντρια ΕΣΥ, Γ' Παθολογικό Τμήμα, Γ.Ν.Α. «Ο ΕΥΑΓΓΕΛΙΣΜΟΣ»
- Ε. Χρυσοχόου**, Ειδικεύμενη Ιατρός, Ρευματολογικό Τμήμα, Γ.Ν.Α. «Ο ΕΥΑΓΓΕΛΙΣΜΟΣ»
- Χ. Ψαχούλια**, Χημικός, Βιοχημικό Τμήμα, Γ.Ν.Α. «Ο ΕΥΑΓΓΕΛΙΣΜΟΣ»

ΓΕΝΙΚΕΣ ΠΛΗΡΟΦΟΡΙΕΣ

Τόπος και χρόνος του Σεμιναρίου:

Το 19^ο Ετήσιο Σεμινάριο Συνεχιζόμενης Ιατρικής Εκπαίδευσης θα πραγματοποιηθεί στην αίθουσα «Δώμα» στο Νοσοκομείο «Ο ΕΥΑΓΓΕΛΙΣΜΟΣ» (11ος όροφος, είσοδος από οδό Μαρασλή) από τη Δευτέρα έως την Παρασκευή, 17 - 21 Φεβρουαρίου 2014.

Η εγγραφή στο 19^ο Ετήσιο Σεμινάριο είναι:

- Δωρεάν για όσα μέλη της Ε.Ε.Π.Ν.Ε. έχουν καταβάλει την ετήσια συνδρομή τους για το 2014.
- Δωρεάν για τους φοιτητές
- 15 € για ειδικευμένους ιατρούς και άλλους ειδικούς επιστήμονες
- 5 € για ειδικευόμενους ιατρούς, νοσηλευτές, τεχνολόγους, παρασκευαστές κ.λπ.

Με την καταβολή της εγγραφής αποκτάται το δικαίωμα παραλαβής:

- Του υλικού του Σεμιναρίου (μπλοκ, στυλό, CD πρακτικών, λοιπά έντυπα)
- Κάρτα μέτρησης χρόνου παρακολούθησης (κάρτα συνέδρου για την παραλαβή της μοριοδότησης)
- Πιστοποιητικού παρακολούθησης - Χορηγούνται 23 μόρια Συνεχιζόμενης Ιατρικής Εκπαίδευσης (EACCME-UEMS)*.
* Σύμφωνα με την Εγκύκλιο του ΕΟΦ (64740/01-09-2013), οι σύνεδροι δικαιούνται πιστοποιητικό παρακολούθησης εφόσον έχουν παρακολουθήσει το 60% των συνολικών ωρών του Επιστημονικού Προγράμματος.

Οδηγίες προς τους Συνέδρους

- Στον προθάλαμο του «Δώματος» θα βρίσκεται η Γραμματεία του Σεμιναρίου για τις εγγραφές των συνέδρων, κατάρτιση καταλόγων συμμετεχόντων, έκδοση καρτών μέτρησης χρόνου παρακολούθησης* και διανομή πιστοποιητικών.
* Η κάρτα μέτρησης χρόνου παρακολούθησης είναι αυστηρά προσωπική.
- Στην είσοδο της αίθουσας θα υπάρχει μηχάνημα scanner για την καταγραφή του χρόνου παρακολούθησης και οι σύνεδροι παρακαλούνται όπως σκανάρουν την κάρτα τους κατά την είσοδο και έξοδό τους από την αίθουσα.
- Τα πιστοποιητικά παρακολούθησης θα δοθούν την τελευταία ημέρα του Σεμιναρίου (Παρασκευή 21/02/2014) από τη Γραμματεία, από ώρα 13:00 έως 15:30, προσκομίζοντας την κάρτα μέτρησης του χρόνου παρακολούθησής τους.

Έκθεση

Κατά τη διάρκεια του Σεμιναρίου, στη δεύτερη αίθουσα του «Δώματος», θα λειτουργήσει έκθεση φαρμακευτικών προϊόντων.

Οργάνωση



Ένωση Επιστημονικού Προσωπικού Νοσοκομείου «Ο ΕΥΑΓΓΕΛΙΣΜΟΣ» (Ε.Ε.Π.Ν.Ε.)

Κτίριο: Σχολή Αδελφών, 6ος όροφος, Υψηλάντου 45-47, Αθήνα 10676, Τηλ.: 213 2045102, 213 2041744

E-mail: sseh@evangelismos-hosp.gr, sseh.evangelismos@gmail.com

Web.: www.evangelismos-hosp.gr

Γραμματεία Σεμιναρίου: **VitaCongress** - Β. ΒΟΥΡΑΖΕΡΗΣ & ΣΙΑ Ε.Ε.

Παπαδιαμαντοπούλου 4, Αθήνα 115 28

Τηλ.: 210 7254360, Fax: 210 7254363, E-mail: info@vitacongress.gr, web: www.vitacongress.gr

ΕΥΧΑΡΙΣΤΙΕΣ

Ευχαριστούμε θερμά τις παρακάτω Χορηγούς Εταιρείες





Δεν υπάρχουν απλές λύσεις για τη φροντίδα των ελκών

Biatain – άριστη διαχείριση εξιδρώματος για
ταχύτερη επούλωση

Biatain®



Αφρώδες επίθεμα
Προσφέρει άριστη
διαχείριση του
εξιδρώματος.

Biatain® Ag



Αφρώδες επίθεμα
με Άργυρο
Άριστη διαχείριση
του εξιδρώματος
και ισχυρή
αντιβακτηριδιακή
δράση.

Biatain® Ibu



Αφρώδες επίθεμα
με Ιβουπροφαίνη
Άριστη διαχείριση
του εξιδρώματος
και μείωση του
αλγαισθητικού
πόνου.

Biatain® Super



Υδροτριχοειδικό
επίθεμα
Άριστη διαχείριση
του εξιδρώματος
για έλκη με
οποιοδήποτε
βαθμό εξιδρώσεως
σε οποιαδήποτε
φάση επούλωσης.

Biatain® Alginate



Αλγινικό επίθεμα
και κορδόνι
Άριστη διαχείριση
του εξιδρώματος
σε έλκη ρυπαρά
και έλκη με
κοιλότητα.

Biatain® Alginate Ag



Αλγινικό κορδόνι
με Άργυρο
Άριστη διαχείριση
του εξιδρώματος
σε έλκη ρυπαρά
με κοιλότητα
που χρήζουν
αντιβακτηριδιακής
δράσης.

Biatain – η απλή επιλογή



ΑΝΑΣΤΑΣΙΟΣ ΜΑΥΡΟΓΕΝΗΣ Α.Ε.
Αποκλειστικός Αντιπρόσωπος Coloplast A/S

www.coloplast.gr

Κεντρικό: Αττική, Γκιώνες 1Α, Τ.Κ.: 14451 Μεταμόρφωση
Τηλ.: 210 20 20 232, Φαξ: 210 20 20 775



NATURAL

SELECTION

ENDURANT

AAA STENT GRAFT SYSTEM

EVOLUTION

FROM 1000'S OF DIFFERENT ANATOMIES AND 1000'S OF DIFFERENT TREATMENT CHALLENGES, A 12 YEAR EVOLUTIONARY CYCLE HAS PROVIDED A SOLUTION - A SUPER SPECIES OF STENT GRAFT.

IT IS MEDTRONIC'S ULTIMATE EVOLUTION. IT IS...

ENDURANT
AAA Stent Graft System

NATURAL SELECTION

Medtronic Hellas S.A.
5, Ag. Varvaras str.
152 31 Halandri, Athens
Tel.: 210 67.79.099



Medtronic

Alleviating Pain • Restoring Health • Extending Life